

PEÇAS DO SETOR DE ENGENHARIA



MEMORIAL DESCRITIVO E ESPECIFICAÇÕES TÉCNICAS

MEMORIAL DESCRITIVO DAS ESPECIFICAÇÕES SINTÉTICAS DE MATERIAIS E SERVIÇOS A EXECUTAR NA MANUTENÇÃO DE CENTRAIS DE RESÍDUOS.

OBRA: MANUTENÇÃO DE CENTRAIS DE RESÍDUOS

DEZEMBRO DE 2025



SUMÁRIO

1. INTRODUÇÃO.....	3
2. DESCRIÇÃO DOS SERVIÇOS	3
2.1. MANUTENÇÃO ESTRUTURAL.....	3
2.2. MANUTENÇÃO REVESTIMENTO	4
2.3. MANUTENÇÃO COBERTURA	4
2.4. MANUTENÇÃO PISO	4
2.5. MANUTENÇÃO DE INSTALAÇÕES HIDRÁULICAS.....	5
2.6. MANUTENÇÃO DE INSTALAÇÕES ELÉTRICAS	6
2.7. MANUTENÇÃO PINTURA	7
2.8. MANUTENÇÃO ESQUADRIAS	7
2.9. MANUTENÇÃO SINALIZAÇÃO.....	7
2.10. MANUTENÇÃO SISTEMA DE COMBATE A INCÊNCIO	8
2.11. MANUTENÇÃO SPDA	8
2.12. LIMPEZA GERAL.....	8

1. INTRODUÇÃO

Este documento tem por objetivo descrever os serviços e orientar sobre a Execução da Manutenção de centrais de Resíduos no litoral Leste (Pindoretama; Cascavel; Beberibe; Fortim e Aracati).

As respectivas centrais encontram-se em operação no município supracitados.

As especificações que seguem determinam as condições e tipos de materiais a serem utilizados, assim como, fornecem detalhes construtivos. As discrepâncias existentes entre estas especificações e os projetos serão esclarecidas pela fiscalização dos serviços que ficará a cargo dos fiscais do COMARES. Cada serviço somente será iniciado pela CONTRATADA após liberação por parte do CONTRATANTE.

Integram este documento, normas, especificações e métodos da Associação Brasileira de Normas Técnicas (ABNT) que tenham relação com os serviços contratados.

A CONTRATADA obriga-se a manter no local do serviço um profissional habilitado e registrado junto ao Conselho Regional de Engenharia e Agronomia (CREA), a fim de assumir toda a responsabilidade técnica e administrativa necessária ao andamento conveniente das atividades licitadas.

Todas as taxas referentes à legalização dos projetos serão de inteira responsabilidade da CONTRATADA.

2. DESCRIÇÃO DOS SERVIÇOS

2.1. MANUTENÇÃO ESTRUTURAL

Ficará a cargo do construtor a execução da recuperação das estruturas que apresentarem corrosão e risco de fadiga, sendo necessário anuência do fiscal da CONTRATANTE que emitirá ORDEM DE SERVIÇO para execução de cada intervenção.



Durante a execução a área deverá ser completamente isolada com auxílio de demarcação do local com tapumes de proteção caiados ou outro artifício que garanta isolamento e segurança.

Os operários devem sempre observar as normas de segurança do trabalho utilizando EPI's, assim como, nos locais dos serviços deverá ser observado a sinalização de proteção coletiva (EPC).

2.2. MANUTENÇÃO REVESTIMENTOS

Realizar a execução de chapisco, emboço, reboco e revestimento cerâmico onde for especificado em orçamento, seguindo as normas de aplicação do fabricante de cada material. Os alambrados e cercas deverão seguir o que está detalhados nas pranchas.

2.3. COBERTURA

Nessa etapa será executada a estrutura completa da cobertura metálica e em madeira de lei, com tesouras, linhas, caibros, ripas, ferragens e contraventamentos, quando houver. Além disso, execução do telhado e acabamentos deve ser feita de maneira cuidadosa e atenciosa para melhor durabilidade e eficiência do mesmo.

2.4. MANUTENÇÃO PISO

Execução do piso de concreto na área total do novo bloco que será construído. Controlar a cura do concreto.

Antes da execução do piso industrial, deve ser feita a limpeza de todas as impurezas da superfície aonde o mesmo venha a ser assentado.

A regularização da superfície deverá ser com argamassa de cimento e areia grossa lavada, no traço 1:3, com rigoroso controle da quantidade de água. Sobre a mesma deverá ser feita a colocação de juntas plásticas para dilatação, formando quadros de acordo com a paginação do projeto, não ultrapassando 2x2m.

O piso industrial será executado com argamassa composta de agregados de alta dureza, grande resistência à compressão e a abrasão. A primeira etapa da aplicação será o assentamento das juntas plásticas, nas dimensões de 27 x 3mm, conforme padrão recomendado pelo fabricante, e com argamassa no traço de 1:3 (Cimento Portland e areia grossa lavada de rio).

Seguidamente deverá ser executada a base com argamassa de cimento e areia grossa lavada no traço de 1:3, aplica-se então a camada final, constituída pela mistura dos agregados de alta resistência e cimento com uma espessura de 3,00cm. O polimento da superfície será executado com máquinas polimetrizes equipadas com esmeril. Respeitar a granulometria das pedras de esmeril a serem utilizadas, n°. 36 e n°. 60.

As juntas de dilatação serão iguais e correspondentes, entre o lastro de concreto e o acabamento em piso industrial. Deverão seguir as dimensões especificadas na planta de arquitetura, sendo estas dimensões de: A cada 1,50m transversalmente e longitudinalmente, formando ângulos de 90°, deverá existir uma junta com espessura de 10mm e profundidade igual aos dos pavimentos. Formando placas de 1,50m x 1,50m.

Finalmente executar as calçadas do entorno, seguindo o que está contido nas pranchas e detalhado no memorial de cálculo.

2.5. MANUTENÇÃO INSTALAÇÕES HIDRÁULICAS

As instalações hidráulicas serão executadas em acordo com os projetos apresentados e com as normas da CAGECE e ABNT.

Os serviços serão executados em obediência ao projeto de instalações, orçamento e memória de cálculo, bem como às normas da concessionária local de abastecimento de água/esgoto. Não será permitida a utilização de calor para moldar curvas ou encaixes.

Toda tubulação hidráulica será em PVC pesado, soldável, marca Tigre ou similar, enquanto a sanitária será PVC leve, soldável, da mesma marca.



As conexões e junções deverão ser executadas com firmeza e isentas de pós, sujeiras ou tintas, de forma a não permitir vazamentos, e conseqüentemente, danificações nos rebocos externos ou mesmo na pintura, futuramente.

Todos os tubos e conexões deverão ser minuciosamente inspecionados, antes de serem utilizados, verificando se não possuem rachaduras ou trincas, a fim de se evitar problemas futuros.

As bacias sanitárias, lavatórios, cubas e acessórios de WC serão de louça branca CELITE ou similar. As bacias sanitárias deverão ser substituídas por novas com descarga acoplada, quando necessário, bem como as pias e lavatórios também serão substituídas, caso necessário.

Não serão tolerados quaisquer defeitos decorrentes de fabricação, transporte ou manuseio inadequado.

2.6. MANUTENÇÃO INSTALAÇÕES ELÉTRICAS

A instalação elétrica será executada em acordo com os projetos apresentados e com as diretrizes estabelecidas pelas normas da ENEL e ABNT. As tubulações serão eletroduto flexível, semi-rígido e rígido, com uso de luvas, curvas e buchas e arruelas. As fiações das redes comuns e estabilizadas de iluminação serão diferenciadas através de cores-padrões, sendo:

Rede:

- Fase (vermelho);
- Neutro (azul);
- Terra (verde);
- Retorno (preto).

Os circuitos terminais devem ser identificados na sua origem, nas caixas de passagem e terminações através de anilhas com a numeração.

Os cabos a serem utilizados serão de marcas certificadas pelo INMETRO. Todas as emendas serão feitas em caixas, não sendo permitidas emendas dentro de eletrodutos. Os eletrodutos e conexões serão também de marcas aferidas e



certificadas pelo INMETRO. Não será permitida a utilização de calor para moldar curvas ou encaixes.

2.7. PINTURA

A pintura será realizada após emassamento e lixamento em toda a superfície de alvenaria, portas e portões. As superfícies só poderão ser pintadas quando estiver tido passado todo tempo de cura dos processos anteriores.

Cada demão de tinta só poderá ser aplicada quando a precedente estiver perfeitamente seca, observando-se um intervalo de tempo mínimo de 24 horas entre demãos ou conforme especificação do fabricante da tinta.

Deverão ser tomados cuidados especiais para evitar respingos e/ou salpicaduras de tinta em superfícies que não deverão receber tinta, utilizando-se lonas, fitas e proteções adequadas.

Deverão ser utilizadas tintas de primeira linha, já preparadas em fábrica, aprovadas pela Fiscalização. As tintas aplicadas serão diluídas conforme orientação do fabricante e aplicadas na proporção recomendada.

2.8. MANUTENÇÃO ESQUADRIAS

Serão implantadas portas em madeira de lei, emassadas e pintadas nas entradas dos ambientes internos, locadas em projeto e memória de cálculo.

Também serão instaladas grades de proteção nas janelas, bem como gradil nylofor e guarda corpo em aço galvanizado especificados em projeto e/ou em memória de cálculo.

2.9. MANUTENÇÃO SINALIZAÇÃO

Deverão ser instaladas placas de sinalização no pátio, para orientação dos usuários da CMR. Estas placas sendo de PVC rígido, conforme projeto.



2.10. MANUTENÇÃO DE SISTEMA DE PREVENÇÃO DE INCÊNDIO

Existe uma reserva destinada ao combate ao incêndio no reservatório. São apresentadas soluções de prevenção e combate a incêndios por meio da utilização de extintores de pó químico seco tipo ABC, localizados conforme projeto.

2.11. MANUTENÇÃO DE SISTEMA DE PROTEÇÃO DE DESCARGAS ATMOSFÉRICAS

Está prevista a revisão da instalação de dispositivos de proteção contra descargas atmosféricas na Unidade, definido conforme exigências dos documentos: (1) Norma Regulamentadora NR-10 da Portaria N.º 3.214 do Ministério do Trabalho conforme as condições específicas do terreno e do solo em que sendo instalados os equipamentos de proteção, devendo assumir a responsabilidade técnica pela configuração final do sistema de proteção. Este sistema de proteção será constituído por captor Franklin de uma descida, fixado em mastro galvanizado a fogo, de 1" x 4,80 m, instalado no topo do reservatório ou na cumeeira, conforme o caso. Os demais elementos do sistema, como condutores e aterramento, sendo similares aos do captor Franklin sobre poste, descrito acima. No topo do reservatório deverá ser instalado luz de obstáculo simples com fotocélula solar. Aterramento dos galpões metálicos, os elementos metálicos das coberturas dos galpões deverá ser interligados por contato físico direto ou por conectores, quando necessário, devendo estar conectados a descidas de condutores de cobre nu # 35 mm², conectadas a rede embutida no piso, composta por condutores de cobre nu # 50 mm², Esta rede estará ligada sistema de aterramento composto por hastes embutidas no piso, instaladas em caixas de inspeção de aterramento tipo embutir com tampa e alga.

2.12. LIMPEZA GERAL

Os serviços de limpeza geral deverão satisfazer os seguintes requisitos:

- Será removido todo o entulho, sendo cuidadosamente limpos e varridos os acessos;



- Todas os revestimentos, cimentados, pedras, azulejos, aparelhos sanitários e outros serão limpos abundantemente e cuidadosamente lavados, de modo a não serem danificadas outras partes da obra por serviços de limpeza.

Quando a simples Lavagem não remover as manchas, serão utilizados de acordo com a orientação da fiscalização, outros processos de modo a assegurar a perfeita limpeza das superfícies.

O construtor obriga-se a restaurar todas as superfícies ou aparelhos que porventura venham a danificar-se por ocasião da limpeza.

Será procedida cuidadosa verificação, por parte da Fiscalização, das perfeitas condições de funcionamento e segurança de todas as instalações de água, esgoto, aparelhos sanitários, equipamentos diversos etc.

Quanto a limpeza e roçamento das áreas livres, todo processo deverá ser acompanhado e autorizado pelo fiscal da CONTRATANTE. Qualquer supressão de vegetação somente poderá ser executado com anuência do fiscal da CONTRATANTE.

ANTONIO CARLOS
LEITAO
FILHO:07481392307

Assinado de forma
digital por ANTONIO
CARLOS LEITAO
FILHO:07481392307

PROJETO BÁSICO

OBRA: MANUTENÇÃO DAS CINCO CENTRAIS MUNICIPAIS DE RESÍDUOS

LOCAL: SEDE - BEBERIBE - CE

DATA: DEZEMBRO DE 2025

Rua Cel Bia, 41 - Centro, 62.840-000

CNPJ: 13.256.794/0001-09

(85) 3113-0306







OBRA: MANUTENÇÃO DAS CINCO CENTRAIS MUNICIPAIS DE RESÍDUOS
LOCAL: SEDE - BEBERIBE - CE
ORÇAMENTO BÁSICO - TABELA SEINFRA/CE 028.1 DESONERADA
DATA: DEZEMBRO DE 2025

MEMÓRIA DE CÁLCULO

ITEM	CÓDIGO	TABELA	DESCRIÇÃO DO SERVIÇO	UND	QTDE
MANUTENÇÃO ESTRUTURAL					
1.0					
1.1	C3272	SEINFRA/CE	CONCRETO P/VIBR., FCK=20MPa COM AGREGADO PRODUZIDO (S/TRANSP.) Manutenção de baias e demais estruturas em concreto - 19,89m ² x 30% = 5,967m ³ Total geral - 5,967m ² * 5 = 29,835m ³	M3	29,84
1.2	103321	SINAPI/CE	ALVENARIA DE VEDAÇÃO DE BLOCOS VAZADOS DE CONCRETO DE 19X19X39 CM (ESPESSURA 19 CM) E ARGAMASSA DE ASSENTAMENTO COM PREPARO MANUAL. AF_12/2021 Recuperação de paredes e painéis - 20,16m ² x 30% = 6,048m ² Total geral - 6,048m ² x 5 = 30,24m ²	M2	30,24
1.3	C0743	SEINFRA/CE	CERCA C/ ESTACAS DE CONCRETO ARMADO (2,20 X 0,10 X 0,10M) E MOURÃO DE CONCRETO ARMADO (2,20 X 0,15 X 0,15M) - 6 FIOS DE ARAME FARPADO Por central - 1.500m x 30% x 5 = 2.250,00m	M	2.250,00
MANUTENÇÃO REVESTIMENTO					
2.0					
2.1	C3436	SEINFRA/CE	ALAMBRADO C/TELA DE NYLON FIO ESP.=3MM E MALHA DE (5 X 5)CM Galpão de compostagem (perímetro)- 2.186,50m x 30% = 655,95m ² Total geral - 655,95m ² x 5 = 3.114,75m ²	M2	3.114,75
2.2	C4445	SEINFRA/CE	CERÂMICA ESMALTADA RETIFICADA C/ ARG. PRÉ-FABRICADA ACIMA DE 30x30cm (900cm ²) - PEI-5/PEI-4 - P/ PAREDE Paredes refeitório e banheiros - 136,25m ² x 30% = 40,875m ² Total geral - 40,875m ² x 5 = 204,375m ²	M2	204,38
2.3	C1123	SEINFRA/CE	REJUNTAMENTO C/ ARG. PRÉ-FABRICADA, JUNTA ATÉ 2mm EM CERÂMICA, ACIMA DE 30x30 cm (900 cm ²) E PORCELANATOS (PAREDE/PISO) Igual ao item 2.2	M2	204,38
2.4	C4852	SEINFRA/CE	CERCA/GRADIL NYLOFOR H=1,03M, MALHA 5 X 20CM - FIO 5,00MM, COM FIXADORES DE POLIAMIDA EM POSTE 40 x 60 MM CHUMBADOS EM BASE DE CONCRETO (EXCLUSIVE ESTA), REVESTIDOS EM POLIESTER POR PROCESSO DE PINTURA ELETROSTÁTICA (GRADIL E POSTE), NAS CORES VERDE OU BRANCA - FORNECIMENTO E INSTALAÇÃO Por central - 480,00m x 30% x 5 = 720,00m	M	720,00
MANUTENÇÃO COBERTURA					
3.0					
3.1	C1353	SEINFRA/CE	ESTRUTURA METÁLICA TRELIÇADA EM AÇO, EM MARQUISES Galpão de compostagem- 380,00m ² x 30% = 114,00m ² Galpão de desmonte - 18,00m ² x 30% = 5,40m ² Galpão de gesso - 9,00m ² x 30% = 2,70m ² Total/localidade - 122,10m ² total geral - 122,10m ² x 5 = 610,50m ²	M2	610,50
3.2	C3858	SEINFRA/CE	DESMONTAGEM DE TELHAMENTO EM ESTRUTURAS METÁLICAS Igual item 3.1	M2	610,50
3.3	C3859	SEINFRA/CE	MONTAGEM DE TELHAMENTO EM ESTRUTURAS METÁLICAS Igual item 3.1	M2	610,50
3.4	C3745	SEINFRA/CE	TELHA DE FIBROCIMENTO ONDULADA E= 8mm, INCLINAÇÃO 27% Rua Cel Bia, 41 - Centro, 62.840-000 CNPJ: 13.256.794/0001-09 (85) 3113-0306	M2	610,50

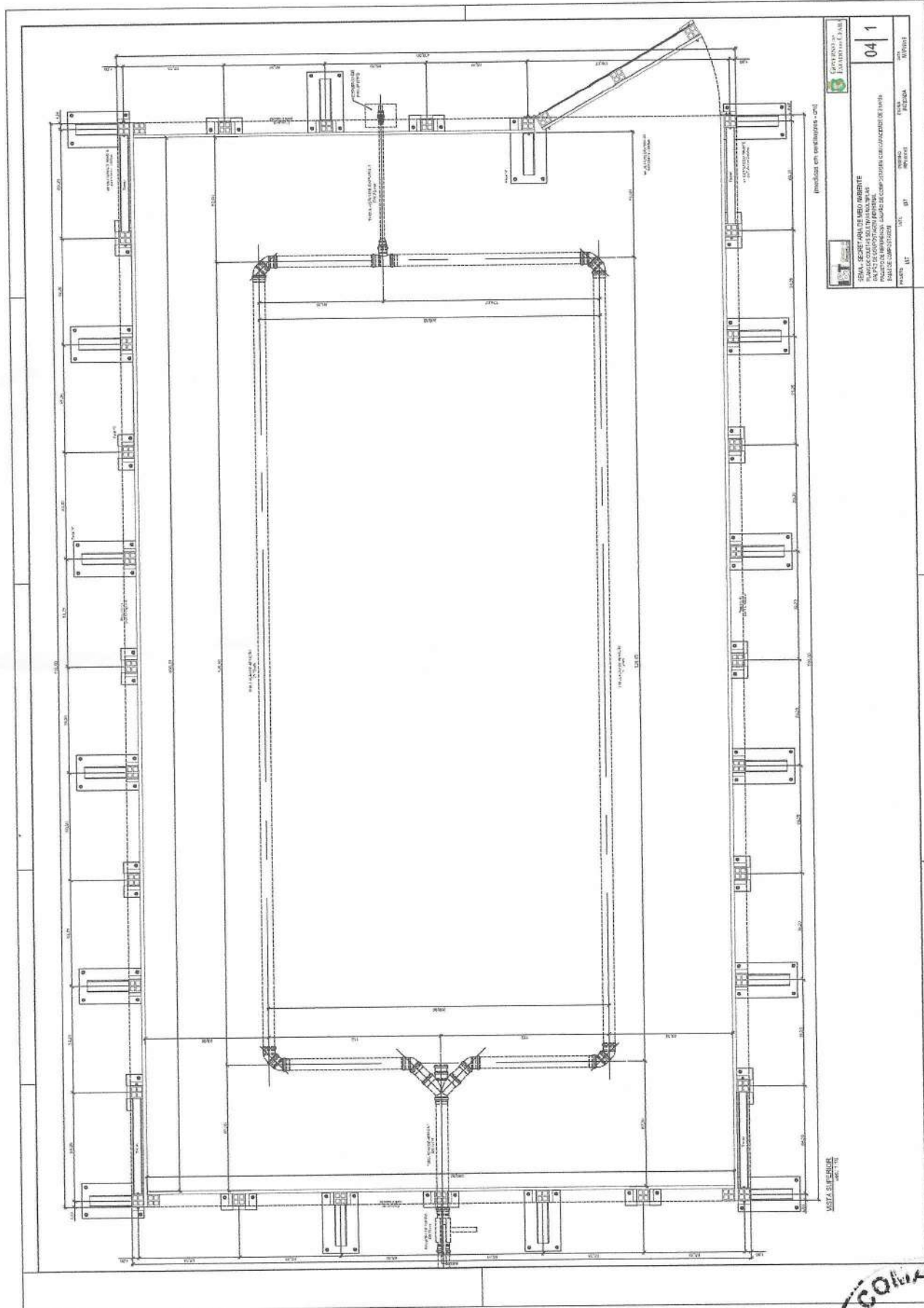



SERA. SECRETARIA DE MEIO AMBIENTE
 INSTITUTO DE GESTÃO AMBIENTAL
 INSTITUTO DE GESTÃO AMBIENTAL
 INSTITUTO DE GESTÃO AMBIENTAL

04 1

VISTA SUPERIOR
 VISTA INFERIOR

Assinado de forma digital
 por ANTONIO CARLOS
 LEITAO FILHO:07481392307

COLARES
 FL 41

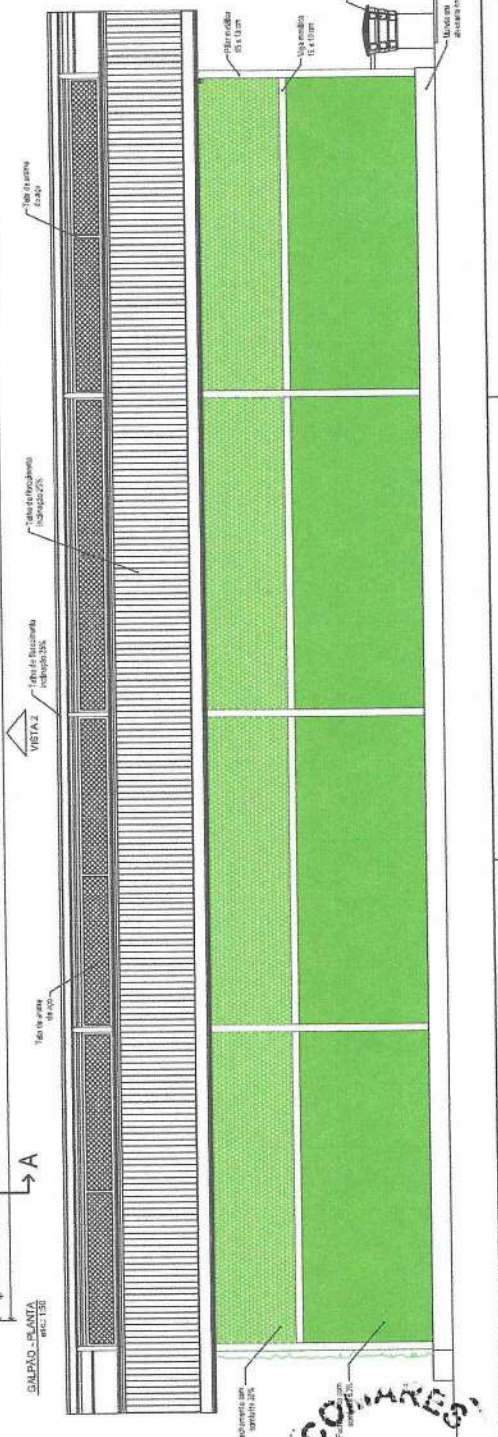
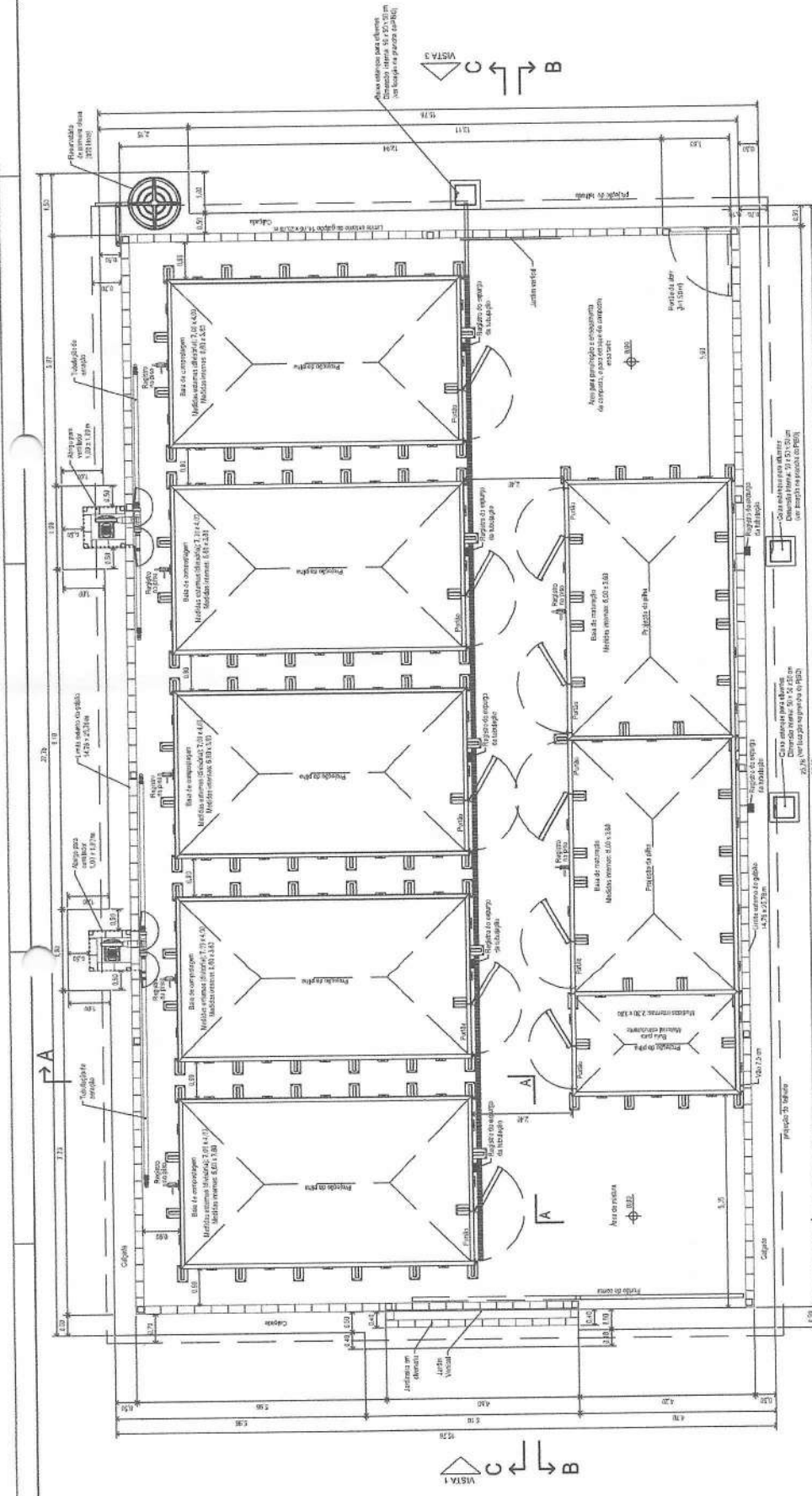

ANTONIO Assinado de forma
CARLOS LEITAO digital por
ANTONIO CARLOS
FILHO:0748139 LEITAO
2307 FILHO:07481392307

 SECRETARIA DE MEIO AMBIENTE
 PAVILÃO DE COLEÇÕES SELETIVAS
 CAMPUS DE COMPTON/IBRAJUI/RS
 PLANTAS DE OBRAS E REFORMAS

PROJETO: 1370 1371 1372 1373 1374 1375 1376 1377 1378 1379 1380 1381 1382 1383 1384 1385 1386 1387 1388 1389 1390 1391 1392 1393 1394 1395 1396 1397 1398 1399 1400 1401 1402 1403 1404 1405 1406 1407 1408 1409 1410 1411 1412 1413 1414 1415 1416 1417 1418 1419 1420 1421 1422 1423 1424 1425 1426 1427 1428 1429 1430 1431 1432 1433 1434 1435 1436 1437 1438 1439 1440 1441 1442 1443 1444 1445 1446 1447 1448 1449 1450 1451 1452 1453 1454 1455 1456 1457 1458 1459 1460 1461 1462 1463 1464 1465 1466 1467 1468 1469 1470 1471 1472 1473 1474 1475 1476 1477 1478 1479 1480 1481 1482 1483 1484 1485 1486 1487 1488 1489 1490 1491 1492 1493 1494 1495 1496 1497 1498 1499 1500 1501 1502 1503 1504 1505 1506 1507 1508 1509 1510 1511 1512 1513 1514 1515 1516 1517 1518 1519 1520 1521 1522 1523 1524 1525 1526 1527 1528 1529 1530 1531 1532 1533 1534 1535 1536 1537 1538 1539 1540 1541 1542 1543 1544 1545 1546 1547 1548 1549 1550 1551 1552 1553 1554 1555 1556 1557 1558 1559 1560 1561 1562 1563 1564 1565 1566 1567 1568 1569 1570 1571 1572 1573 1574 1575 1576 1577 1578 1579 1580 1581 1582 1583 1584 1585 1586 1587 1588 1589 1590 1591 1592 1593 1594 1595 1596 1597 1598 1599 1600 1601 1602 1603 1604 1605 1606 1607 1608 1609 1610 1611 1612 1613 1614 1615 1616 1617 1618 1619 1620 1621 1622 1623 1624 1625 1626 1627 1628 1629 1630 1631 1632 1633 1634 1635 1636 1637 1638 1639 1640 1641 1642 1643 1644 1645 1646 1647 1648 1649 1650 1651 1652 1653 1654 1655 1656 1657 1658 1659 1660 1661 1662 1663 1664 1665 1666 1667 1668 1669 1670 1671 1672 1673 1674 1675 1676 1677 1678 1679 1680 1681 1682 1683 1684 1685 1686 1687 1688 1689 1690 1691 1692 1693 1694 1695 1696 1697 1698 1699 1700 1701 1702 1703 1704 1705 1706 1707 1708 1709 1710 1711 1712 1713 1714 1715 1716 1717 1718 1719 1720 1721 1722 1723 1724 1725 1726 1727 1728 1729 1730 1731 1732 1733 1734 1735 1736 1737 1738 1739 1740 1741 1742 1743 1744 1745 1746 1747 1748 1749 1750 1751 1752 1753 1754 1755 1756 1757 1758 1759 1760 1761 1762 1763 1764 1765 1766 1767 1768 1769 1770 1771 1772 1773 1774 1775 1776 1777 1778 1779 1780 1781 1782 1783 1784 1785 1786 1787 1788 1789 1790 1791 1792 1793 1794 1795 1796 1797 1798 1799 1800 1801 1802 1803 1804 1805 1806 1807 1808 1809 1810 1811 1812 1813 1814 1815 1816 1817 1818 1819 1820 1821 1822 1823 1824 1825 1826 1827 1828 1829 1830 1831 1832 1833 1834 1835 1836 1837 1838 1839 1840 1841 1842 1843 1844 1845 1846 1847 1848 1849 1850 1851 1852 1853 1854 1855 1856 1857 1858 1859 1860 1861 1862 1863 1864 1865 1866 1867 1868 1869 1870 1871 1872 1873 1874 1875 1876 1877 1878 1879 1880 1881 1882 1883 1884 1885 1886 1887 1888 1889 1890 1891 1892 1893 1894 1895 1896 1897 1898 1899 1900 1901 1902 1903 1904 1905 1906 1907 1908 1909 1910 1911 1912 1913 1914 1915 1916 1917 1918 1919 1920 1921 1922 1923 1924 1925 1926 1927 1928 1929 1930 1931 1932 1933 1934 1935 1936 1937 1938 1939 1940 1941 1942 1943 1944 1945 1946 1947 1948 1949 1950 1951 1952 1953 1954 1955 1956 1957 1958 1959 1960 1961 1962 1963 1964 1965 1966 1967 1968 1969 1970 1971 1972 1973 1974 1975 1976 1977 1978 1979 1980 1981 1982 1983 1984 1985 1986 1987 1988 1989 1990 1991 1992 1993 1994 1995 1996 1997 1998 1999 2000

COIMBES
 FL 92
 UNIV. FAVELA

PLANILHA ORÇAMENTÁRIA

OBRA:	manutenção das cinco centrais municipais de resíduos.xlsx	DATA :	BDI : 26,87%		
DESCRIÇÃO:	manutenção das cinco centrais municipais de resíduos.xlsx	FORTE	VERSÃO	HORA	MES
		SEINFRA	028.1 COM DESONERAÇÃO	84,44%	47,48%
		SINAPI	2025/11 COM DESONERAÇÃO	92,17%	53,50%
		PRÓPRIA	PRÓPRIA	0,00%	0,00%

ITEM	CÓDIGO	DESCRIÇÃO	FORTE	UNID	QUANTIDADE	PREÇO UNITÁRIO R\$	PREÇO TOTAL R\$
1 MANUTENÇÃO ESTRUTURAL							R\$ 174.700,55
1.1	C3272	CONCRETO P/IVR., FCK=20MPa COM AGREGADO PRODUZIDO (S/TRANSP.)	SEINFRA	M3	29,84	R\$ 596,42	R\$ 17.797,17
1.2	103321	ALVENARIA DE VEDAÇÃO DE BLOCOS VAZADOS DE CONCRETO DE 19X19X39 CM (ESPESSURA 19 CM) E ARGAMASSA DE ASSENTAMENTO COM PREPARO MANUAL. AF. 12/2021	SINAPI	M2	30,24	R\$ 160,33	R\$ 4.848,38
1.3	C0743	CERCA C/ ESTACAS DE CONCRETO ARMADO (2,20 X 0,10 X 0,10M) E MOURÃO DE CONCRETO ARMADO (2,20 X 0,15 X 0,15M) - 6 FIOS DE ARAME FARPADO	SEINFRA	M	2.250,00	R\$ 67,58	R\$ 152.055,00
2 MANUTENÇÃO REVESTIMENTO							R\$ 533.288,05
2.1	C3436	ALAMBRADO C/TELA DE NYLON FIO ESP.=3MM E MALHA DE (5 X 5)CM	SEINFRA	M2	3.114,75	R\$ 97,93	R\$ 305.027,47
2.2	C4445	CERÂMICA ESMALTADA RETIFICADA C/ ARG. PRÉ-FABRICADA ACIMA DE 30x30cm (900cm²) - PEI-5/PEI-4 - P/ PAREDE	SEINFRA	M2	204,38	R\$ 137,32	R\$ 28.065,46
2.3	C1123	REJUNTAMENTO C/ ARG. PRÉ-FABRICADA, JUNTA ATÉ 2mm EM CERÂMICA, ACIMA DE 30x30 cm (900 cm²) E PORCELANATOS (PAREDE/PISO)	SEINFRA	M2	204,38	R\$ 12,22	R\$ 2.497,52
2	C4852	CERCA/GRADIL NYLOFOR H=1,03M, MALHA 5 X 20CM - FIO 5,00MM, COM FIXADORES DE POLIAMIDA EM POSTE 40 x 60 MM CHUMBADOS EM BASE DE CONCRETO (EXCLUSIVE ESTA), REVESTIDOS EM POLIESTER POR PROCESSO DE PINTURA ELETROSTÁTICA (GRADIL E POSTE), NAS CORES VERDE OU BRANCA - FORNECIMENTO E INSTALAÇÃO	SEINFRA	M	720,00	R\$ 274,58	R\$ 197.697,60
3 MANUTENÇÃO COBERTURA							R\$ 398.413,73
3.1	C1353	ESTRUTURA METÁLICA TRELIÇADA EM AÇO, EM MARQUISES	SEINFRA	M2	610,50	R\$ 325,76	R\$ 198.876,48
3.2	C3858	DESMONTAGEM DE TELHAMENTO EM ESTRUTURAS METÁLICAS	SEINFRA	M2	610,50	R\$ 12,98	R\$ 7.924,29
3.3	C3859	MONTAGEM DE TELHAMENTO EM ESTRUTURAS METÁLICAS	SEINFRA	M2	610,50	R\$ 16,23	R\$ 9.908,42
3.4	C3745	TELHA DE FIBROCIMENTO ONDULADA E= 8mm, INCLINAÇÃO 27%	SEINFRA	M2	610,50	R\$ 87,10	R\$ 53.174,55
3.5	C1335	ESTRUTURA DE MADEIRA P/ TELHA CERÂMICA OU CONCRETO VÃO 10 A 13m (TESOURAS / TERÇAS / CONTRAVENTAMENTOS / FERRAGENS)	SEINFRA	M2	237,12	R\$ 218,32	R\$ 51.768,04
3.6	C1336	ESTRUTURA DE MADEIRA P/ TELHA CERÂMICA OU CONCRETO VÃO 3 A 7m (TESOURAS / TERÇAS / CONTRAVENTAMENTOS / FERRAGENS)	SEINFRA	M2	30,00	R\$ 171,93	R\$ 5.157,90
3.7	C0660	CALHA DE CHAPA GALVANIZADA 26 DESENVOLVIMENTO 33cm	SEINFRA	M	655,95	R\$ 82,74	R\$ 54.273,30
3.8	C2200	RETELHAMENTO C/ TELHA CERÂMICA ATE 20% NOVA	SEINFRA	M2	267,12	R\$ 64,88	R\$ 17.330,75
4 MANUTENÇÃO PISO							R\$ 659.010,02
4.1	C1920	PISO INDUSTRIAL NATURAL ESP.= 12mm, INCLUS. POLIMENTO (INTERNO)	SEINFRA	M2	877,62	R\$ 172,62	R\$ 151.494,76
4.2	C3410	CALÇADA DE PROTEÇÃO EM CIMENTADO C/ BASE DE CONCRETO	SEINFRA	M2	459,17	R\$ 373,48	R\$ 171.490,81
4.3	C3001	CERÂMICA ESMALTADA RETIFICADA C/ ARG. PRÉ-FABRICADA ACIMA DE 30x30 cm (900 cm²) - PEI-5/PEI-4 - P/ PISO	SEINFRA	M2	2.349,00	R\$ 130,83	R\$ 307.319,67
4.4	C1123	REJUNTAMENTO C/ ARG. PRÉ-FABRICADA, JUNTA ATÉ 2mm EM CERÂMICA, ACIMA DE 30x30 cm (900 cm²) E PORCELANATOS (PAREDE/PISO)	SEINFRA	M2	2.349,00	R\$ 12,22	R\$ 28.704,78
5 MANUTENÇÃO DE INSTALAÇÕES HIDRÁULICAS							R\$ 23.785,05
5.1	C0348	BACIA DE LOUÇA BRANCA C/CAIXA ACOPLADA	SEINFRA	UN	10,00	R\$ 839,31	R\$ 8.393,10
5.2	C3598	LAVATÓRIO DE LOUÇA BRANCA S/COLUNA C/TORNEIRA PLÁSTICA E ACESSÓRIOS - PADRÃO POPULAR	SEINFRA	UN	10,00	R\$ 326,21	R\$ 3.262,10
5.3	C2157	REGISTRO DE GAVETA BRUTO D= 20mm (3/4")	SEINFRA	UN	15,00	R\$ 73,28	R\$ 1.099,20
5.4	C2272	SIFÃO DE PVC RÍGIDO D= 2" (INSTALADO)	SEINFRA	UN	15,00	R\$ 37,17	R\$ 557,55
5.5	C2505	TORNEIRA DE PRESSÃO CROMADA USO GERAL	SEINFRA	UN	25,00	R\$ 88,40	R\$ 2.210,00
5.6	C2504	TORNEIRA DE PRESSÃO CROMADA LONGA P/PIA	SEINFRA	UN	25,00	R\$ 175,28	R\$ 4.382,00
5.7	C0797	CHUVEIRO PLÁSTICO (INSTALADO)	SEINFRA	UN	25,00	R\$ 16,77	R\$ 419,25
5.8	C3442	CAIXA D'ÁGUA EM FIBERGLASS - CAP. 1000L	SEINFRA	UN	5,00	R\$ 692,37	R\$ 3.461,85
6 MANUTENÇÃO DE INSTALAÇÕES ELÉTRICAS							R\$ 426.207,85
6.1	C1188	ELETRODUTO PVC ROSC. D= 40mm (1 1/4")	SEINFRA	M	1.500,00	R\$ 28,52	R\$ 42.780,00
6.2	C1190	ELETRODUTO PVC ROSC. D= 60mm (2")	SEINFRA	M	750,00	R\$ 49,11	R\$ 36.832,50
6.3	91929	CABO DE COBRE FLEXÍVEL ISOLADO, 4 MM², ANTI-CHAMA 0,6/1,0 KV, PARA CIRCUITOS TERMINAIS - FORNECIMENTO E INSTALAÇÃO. AF. 12/2015	SINAPI	M	50,00	R\$ 9,25	R\$ 463,00

PLANILHA ORÇAMENTÁRIA

OBRA:	manutenção das cinco centrais municipais de resíduos.xlsx	DATA :	BDI : 26,87%															
DESCRIÇÃO:	manutenção das cinco centrais municipais de resíduos.xlsx	<table border="1" style="width: 100%; border-collapse: collapse;"> <tr> <th>FUNTE</th> <th>VERSÃO</th> <th>HORA</th> <th>MES</th> </tr> <tr> <td>SEINFRA</td> <td>028.1 COM DESONERAÇÃO</td> <td>84,44%</td> <td>47,48%</td> </tr> <tr> <td>SINAPI</td> <td>2025/11 COM DESONERAÇÃO</td> <td>92,17%</td> <td>53,50%</td> </tr> <tr> <td>PRÓPRIA</td> <td>PRÓPRIA</td> <td>0,00%</td> <td>0,00%</td> </tr> </table>	FUNTE	VERSÃO	HORA	MES	SEINFRA	028.1 COM DESONERAÇÃO	84,44%	47,48%	SINAPI	2025/11 COM DESONERAÇÃO	92,17%	53,50%	PRÓPRIA	PRÓPRIA	0,00%	0,00%
FUNTE	VERSÃO	HORA	MES															
SEINFRA	028.1 COM DESONERAÇÃO	84,44%	47,48%															
SINAPI	2025/11 COM DESONERAÇÃO	92,17%	53,50%															
PRÓPRIA	PRÓPRIA	0,00%	0,00%															

ITEM	CÓDIGO	DESCRIÇÃO	FUNTE	UNID	QUANTIDADE	PREÇO UNITÁRIO R\$	PREÇO TOTAL R\$
6.4	91930	CABO DE COBRE FLEXÍVEL ISOLADO, 6 MM², ANTI-CHAMA 450/750 V, PARA CIRCUITOS TERMINAIS - FORNECIMENTO E INSTALAÇÃO. AF 12/2015	SINAPI	M	50,00	R\$ 12,10	R\$ 605,00
6.5	91934	CABO DE COBRE FLEXÍVEL ISOLADO, 16 MM², ANTI-CHAMA 450/750 V, PARA CIRCUITOS TERMINAIS - FORNECIMENTO E INSTALAÇÃO. AF 12/2015	SINAPI	M	50,00	R\$ 31,36	R\$ 1.568,00
6.6	91997	TOMADA MÉDIA DE EMBUTIR (1 MÓDULO), 2P+T 20 A, INCLUINDO SUPORTE E PLACA - FORNECIMENTO E INSTALAÇÃO. AF 12/2015	SINAPI	UN	25,00	R\$ 50,81	R\$ 1.270,25
6.7	C1095	DISJUNTOR MONOPOLAR EM QUADRO DE DISTRIBUIÇÃO 20A	SEINFRA	UN	25,00	R\$ 30,52	R\$ 763,00
6.8	C4558	CABO CORDPLAST (CABO PP) 3 x 2,50 mm²	SEINFRA	M	1.500,00	R\$ 12,43	R\$ 18.645,00
6.9	C4983	LUMINÁRIA 4 PÉTALAS EM POSTE DE CONCRETO CIRCULAR H=12M, ALTURA LIVRE 10,20M, LÂMPADA VAPOR METÁLICO DE 400W, INCLUSIVE O POSTE	SEINFRA	UN	10,00	R\$ 6.559,83	R\$ 65.598,30
6.10	C4983	LUMINÁRIA 4 PÉTALAS EM POSTE DE CONCRETO CIRCULAR H=12M, ALTURA LIVRE 10,20M, LÂMPADA VAPOR METÁLICO DE 400W, INCLUSIVE O POSTE	SEINFRA	UN	10,00	R\$ 6.559,83	R\$ 65.598,30
6.11	C4792	TOMADA DUPLA DE EMBUTIR 2P+T 10A-250V	SEINFRA	UN	25,00	R\$ 36,16	R\$ 904,00
6.12	C3580	SOQUETE DE BAQUELITE - PADRÃO POPULAR	SEINFRA	UN	25,00	R\$ 12,04	R\$ 301,00
6.13	C1766	LÂMPADA FLUORESCENTE DE 32W OU 40W (SUBSTITUIÇÃO)	SEINFRA	UN	25,00	R\$ 21,12	R\$ 528,00
6.14	C1494	INTERRUPTOR UMA TECLA SIMPLES 10A 250V	SEINFRA	UN	25,00	R\$ 22,23	R\$ 555,75
6.15	C4762	CAIXA DE LIGAÇÃO PVC 4" X 2"	SEINFRA	UN	25,00	R\$ 11,23	R\$ 280,75
6.16	C1184	ELETRODUTO FLEXÍVEL, TIPO GARGANTA	SEINFRA	M	100,00	R\$ 22,20	R\$ 2.220,00
6.17	C4896	RELÉ DE NÍVEL COM 3 ELETRODOS CONTATOS DE 10A - 250V	SEINFRA	UN	25,00	R\$ 237,55	R\$ 5.938,75
6.18	C1114	DISJUNTOR TRIPOLAR C/ACIONAMENTO NA PORTA DO Q.D.ATE 63A	SEINFRA	UN	25,00	R\$ 145,99	R\$ 3.649,75
6.19	C1130	DISJUNTOR TRIPOLAR EM QUADRO DE DISTRIBUIÇÃO 70A	SEINFRA	UN	25,00	R\$ 182,45	R\$ 4.561,25
6.20	C1131	DISJUNTOR TRIPOLAR EM QUADRO DE DISTRIBUIÇÃO 90A	SEINFRA	UN	25,00	R\$ 182,45	R\$ 4.561,25
6.21	C1090	DISJUNTOR BIPOLAR EM QUADRO DE DISTRIBUIÇÃO 50A	SEINFRA	UN	25,00	R\$ 103,02	R\$ 2.575,50
6.22	C1088	DISJUNTOR BIPOLAR EM QUADRO DE DISTRIBUIÇÃO 40A	SEINFRA	UN	25,00	R\$ 99,15	R\$ 2.478,75
6.23	C1087	DISJUNTOR BIPOLAR EM QUADRO DE DISTRIBUIÇÃO 32A	SEINFRA	UN	25,00	R\$ 98,84	R\$ 2.471,00
6.24	C1085	DISJUNTOR BIPOLAR EM QUADRO DE DISTRIBUIÇÃO 25A	SEINFRA	UN	25,00	R\$ 97,79	R\$ 2.444,75
6.25	C3482	TERMINAL OLHAL PARA CABO DE 1,50MM2 À 2,50MM2	SEINFRA	UN	25,00	R\$ 10,96	R\$ 274,00
6.26	C3478	VERGALHÃO ROSCA TOTAL DE 3/8"	SEINFRA	M	50,00	R\$ 15,05	R\$ 752,50
6.27	C1406	FORNECIMENTO E INSTALAÇÃO DE BARRAMENTO DE COBRE P/QUADROS	SEINFRA	KG	100,00	R\$ 181,53	R\$ 18.153,00
6.28	C4806	LUMINÁRIA PENDENTE EM LED, CORPO EM ALUMÍNIO, POTÊNCIA MÍNIMA 200W E MÁXIMA 210W	SEINFRA	UN	100,00	R\$ 985,15	R\$ 98.515,00
6.29	C1672	LUMINÁRIA REFLETORA INTERNA SIMPLES C/OU S/IDRO	SEINFRA	UN	50,00	R\$ 196,88	R\$ 9.844,00
6.30	C2050	PROJETOR C/ LÂMPADA VAPOR DE MERCÚRIO DE 250W, COMPLETA (SEM FOTOCÉLULA)	SEINFRA	UN	50,00	R\$ 420,73	R\$ 21.036,50
6.31	C1029	CÉLULA FOTOELÉTRICA P/ LÂMPADA, ATÉ 250W	SEINFRA	UN	50,00	R\$ 100,39	R\$ 5.019,50
6.32	C1030	CÉLULA FOTOELÉTRICA P/ LÂMPADA, ATÉ 1000W	SEINFRA	UN	50,00	R\$ 100,39	R\$ 5.019,50
7	MANUTENÇÃO PINTURA						R\$ 124.210,22
7.1	C1279	ESMALTE DUAS DEMÃOS EM ESQUADRIAS DE FERRO	SEINFRA	M2	767,00	R\$ 56,36	R\$ 43.228,12
7.2	C1615	LATEX DUAS DEMÃOS EM PAREDES INTERNAS S/MASSA	SEINFRA	M2	505,70	R\$ 26,73	R\$ 13.517,36
7.3	C1614	LATEX DUAS DEMÃOS EM PAREDES EXTERNAS S/MASSA	SEINFRA	M2	505,70	R\$ 28,99	R\$ 14.660,24
7.4	C2040	PINTURA C/ PRIMER EPOXI EM ESTRUTURA DE AÇO CARBONO 25 MICRA C/REVÓLVER	SEINFRA	M2	3.525,00	R\$ 14,98	R\$ 52.804,50
8	MANUTENÇÃO ESQUADRIAS						R\$ 865.189,50
8.1	C3538	PORTA TIPO FICHA (0.80X2.10)m - ROLADA MADEIRA MISTA - COMPLETA C/FECHADURA - PADRÃO POPULAR	SEINFRA	UN	50,00	R\$ 665,47	R\$ 33.273,50
8.2	C3542	PORTA TIPO FICHA (0.60X2.10)m - MADEIRA MISTA - COMPLETA - PADRÃO POPULAR	SEINFRA	UN	50,00	R\$ 573,96	R\$ 28.698,00
8.3	C1364	FERROLHO DE SOBREPOR OU EMBUTIR GRANDE	SEINFRA	UN	150,00	R\$ 5.133,00	R\$ 769.950,00
8.4	C1873	PELÍCULA DE INSULFILM	SEINFRA	M2	500,00	R\$ 62,66	R\$ 31.330,00

PLANILHA ORÇAMENTÁRIA



OBRA:	manutenção das cinco centrais municipais de resíduos.xlsx	DATA :		BDI : 26,87%
DESCRIÇÃO:	manutenção das cinco centrais municipais de resíduos.xlsx	FONTE	VERSÃO	HORA
		SEINFRA	028.1 COM DESONERAÇÃO	84,44%
		SINAPI	2025/11 COM DESONERAÇÃO	92,17%
		PRÓPRIA	PRÓPRIA	0,00%
				MES
				47,48%
				53,50%
				0,00%

ITEM	CÓDIGO	DESCRIÇÃO	FONTE	UNID	QUANTIDADE	PREÇO UNITÁRIO R\$	PREÇO TOTAL R\$
8.5	C4728	CERCA/GRADIL NYLOFOR H=2,43M, MALHA 5 X 20CM - FIO 4,30MM, COM FIXADORES DE POLIAMIDA EM POSTE 40 x 60 MM CHUMBADOS EM BASE DE CONCRETO (EXCLUSIVE ESTA), REVESTIDOS EM POLIESTER POR PROCESSO DE PINTURA ELETROSTÁTICA (GRADIL E POSTE), NAS CORES VERDE OU BRANCA - FORNECIMENTO E INSTALAÇÃO	SEINFRA	M	1.500,00	R\$ 511,17	R\$ 766.755,00
9 MANUTENÇÃO SINALIZAÇÃO							R\$ 9.734,70
9.1	C3897	RECOMPOSIÇÃO DE PLACA DE SINALIZAÇÃO	SEINFRA	M2	5,00	R\$ 48,06	R\$ 240,30
9.2	C3629	PLACA EM CHAPA GALVANIZADA C/ESTRUTURA INTERNA EM METALON PINTADA, IMPRESSÃO EM VINIL 02 FACES, ABRAÇADEIRAS	SEINFRA	M2	5,00	R\$ 1.077,13	R\$ 5.385,65
9.3	C4649	SINALIZAÇÃO PARA EXTINTOR	SEINFRA	UN	25,00	R\$ 65,83	R\$ 1.645,75
9.4	C4550	PLACA DE SINALIZAÇÃO REFLETIVA COM REAPROVEITAMENTO DE CHAPA DE AÇO	SEINFRA	M2	5,00	R\$ 492,60	R\$ 2.463,00
10 MANUTENÇÃO SISTEMA DE PREVENÇÃO E COMBATE A INCÊNCIO							R\$ 27.240,00
10.1	C1359	EXTINTOR DE GÁS CARBÔNICO OU PÓ QUÍMICO DE 4 OU 6KG	SEINFRA	UN	25,00	R\$ 1.089,60	R\$ 27.240,00
11 MANUTENÇÃO SISTEMA DE DESCARGAS ATMOSFÉRICAS							R\$ 36.782,25
11.1	C0327	ATERRAMENTO COMPLETO C/ 3 HASTES COPPERWELD P/PÁRA-RAIOS	SEINFRA	CJ	25,00	R\$ 1.205,92	R\$ 30.148,00
11.2	C2056	PROTEÇÃO DA CORDOALHA DOS PÁRA-RAIOS C/TUBO PVC RÍGIDOS 50MM (2") X3.00M	SEINFRA	UN	25,00	R\$ 265,37	R\$ 6.634,25
12 LIMPEZA GERAL							R\$ 460.250,00
12.1	C1785	MANUTENÇÃO MENSAL P/PODA E LIMPEZA DE ARBUSTOS	SEINFRA	M2	25.000,00	R\$ 0,10	R\$ 2.500,00
12.2	C2238	ROÇADO MANUAL INCLUSIVE RASTELAMENTO P/ HERBÁCEAS	SEINFRA	M2	25.000,00	R\$ 1,92	R\$ 48.000,00
12.3	C1628	LIMPEZA GERAL	SEINFRA	M2	25.000,00	R\$ 16,39	R\$ 409.750,00
VALOR BDI TOTAL:							R\$ 791.853,23
VALOR ORÇAMENTO:							R\$ 2.946.958,69
VALOR TOTAL:							R\$ 3.738.811,92

ANTONIO CARLOS LEITAO
 FILHO:07481392307

Assinado de forma digital por ANTONIO CARLOS LEITAO
 FILHO:07481392307

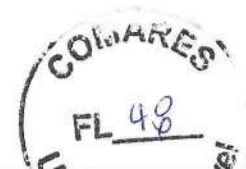

PLANILHA ORÇAMENTÁRIA - CUSTO DIRETO

OBRA: manutenção das cinco centrais municipais de resíduos.xlsx

DESCRIÇÃO: manutenção das cinco centrais municipais de resíduos.xlsx

DATA: 26,87%
 BDI: 26,87%
 FONTE: SEINFRA 028,1 COM DESONERAÇÃO 84,44% HORA 47,48% MES
 SINAPI 202511 COM DESONERAÇÃO 92,17% 53,50%
 PRÓPRIA 0,00% 0,00%

CÓDIGO	DESCRIÇÃO	FONTE	UNIDADE	QTD	CUSTO DIRETO (R\$)					PREÇO UNITÁRIO (R\$)	PREÇO TOTAL (R\$)
					MÃO DE OBRA	MATERIAL	EQUIPAMENTOS	OUTROS	BDI		
MANUTENÇÃO ESTRUTURAL											
C327Z	CONCRETO PVBIBR., FCK=20MPa COM AGREGADO PRODUZIDO (S/TRANSP.)	SEINFRA	M3	29,84	R\$ 155,00	R\$ 282,75	R\$ 0,00	R\$ 32,35	R\$ 126,32	R\$ 596,42	R\$ 17.797,17
103321	ALVENARIA DE VEDAÇÃO DE BLOCOS VAZADOS DE CONCRETO DE 19X19X39 CM (ESPESURA 19 CM) E ARGAMASSA DE ASSENTAMENTO COM PREPARO MANUAL_AF_12/2021	SINAPI	M2	30,24	R\$ 32,17	R\$ 79,00	R\$ 0,00	R\$ 15,20	R\$ 33,96	R\$ 160,33	R\$ 4.848,38
C0743	CERCA C/ ESTACAS DE CONCRETO ARMADO (2,20 X 0,40 X 0,10M) E MOJURO DE CONCRETO ARMADO (2,20 X 0,15 X 0,15M) - 6 FIOS DE ARAME FARPADO	SEINFRA	M	2.250,00	R\$ 35,79	R\$ 14,97	R\$ 0,00	R\$ 2,51	R\$ 14,31	R\$ 67,58	R\$ 152.055,00
MANUTENÇÃO REVESTIMENTO											
C3436	ALAMBRAO C/TELA DE NYLON FIO ESP.=3MM E MALHA DE (5 X 5)CM	SEINFRA	M2	3.114,75	R\$ 53,19	R\$ 23,99	R\$ 0,00	R\$ 0,01	R\$ 20,74	R\$ 97,93	R\$ 305.027,47
C4445	CERÂMICA ESMALTADA RETIFICADA C/ ARG. PRÉ-FABRICADA ACIMA DE 30x30cm (900cm²) - PEI-5/PEI-4 - P/ PAREDE	SEINFRA	M2	204,38	R\$ 30,69	R\$ 77,55	R\$ 0,00	R\$ 0,00	R\$ 29,08	R\$ 137,32	R\$ 28.065,46
C1123	REJUNTAMENTO C/ ARG. PRÉ-FABRICADA, JUNTA ATÉ 2mm EM CERÂMICA, ACIMA DE 30x30 cm (900 cm²) E PORCELANATOS (PAREDE/PISO)	SEINFRA	M2	204,38	R\$ 8,52	R\$ 1,11	R\$ 0,00	R\$ 0,00	R\$ 2,59	R\$ 12,22	R\$ 2.497,52
C4852	CERCA/GRADIL NYLOR H=1,03M, MALHA 5 X 20CM - FIO 5,00MM, COM FIXADORES DE POLIAMIDA EM POSTE 40 X 60 MM CHUMBADOS EM BASE DE CONCRETO (EXCLUSIVE ESTA), REVESTIDOS EM POLIESTER POR PROCESSO DE PINTURA ELETROSTÁTICA (GRADIL E POSTE), NAS CORES VERDE OU BRANCA - FORNECIMENTO E INSTALAÇÃO	SEINFRA	M	720,00	R\$ 0,00	R\$ 216,43	R\$ 0,00	R\$ 0,00	R\$ 58,15	R\$ 274,58	R\$ 197.697,60
MANUTENÇÃO COBERTURA											
C1353	ESTRUTURA METÁLICA TRELICADA EM AÇO, EM MARQUISES	SEINFRA	M2	610,50	R\$ 117,21	R\$ 139,56	R\$ 0,00	R\$ 0,00	R\$ 68,99	R\$ 325,76	R\$ 198.876,48
C3858	DESMONTAGEM DE TELHAMENTO EM ESTRUTURAS METÁLICAS	SEINFRA	M2	610,50	R\$ 10,23	R\$ 0,00	R\$ 0,00	R\$ 0,00	R\$ 2,75	R\$ 12,98	R\$ 7.924,29
C3859	MONTAGEM DE TELHAMENTO EM ESTRUTURAS METÁLICAS	SEINFRA	M2	610,50	R\$ 12,79	R\$ 0,00	R\$ 0,00	R\$ 0,00	R\$ 3,44	R\$ 16,23	R\$ 9.908,42
C3745	TELHA DE FIBROCIMENTO ONDULADA E= 8mm, INCLINAÇÃO 27%	SEINFRA	M2	610,50	R\$ 9,51	R\$ 59,14	R\$ 0,00	R\$ 0,00	R\$ 18,45	R\$ 87,10	R\$ 53.174,55
C1335	ESTRUTURA DE MADEIRA P/ TELHA CERÂMICA OU CONCRETO VÃO 10 A 13m (TESOURAS / TERÇAS / CONTRAVENTAMENTOS / FERRAGENS)	SEINFRA	M2	237,12	R\$ 77,86	R\$ 94,22	R\$ 0,00	R\$ 0,00	R\$ 46,24	R\$ 218,32	R\$ 51.768,04
C1336	ESTRUTURA DE MADEIRA P/ TELHA CERÂMICA OU CONCRETO VÃO 3 A 7m (TESOURAS / TERÇAS / CONTRAVENTAMENTOS / FERRAGENS)	SEINFRA	M2	30,00	R\$ 51,91	R\$ 83,61	R\$ 0,00	R\$ 0,00	R\$ 36,41	R\$ 171,93	R\$ 5.157,90
C0660	CALHA DE CHAPA GALVANIZADA 26 DESENVOLVIMENTO 33cm	SEINFRA	M	655,95	R\$ 42,58	R\$ 22,64	R\$ 0,00	R\$ 0,00	R\$ 17,52	R\$ 82,74	R\$ 54.273,30
C0660	RETELHAMENTO C/ TELHA CERÂMICA ATE 20% NOVA	SEINFRA	M2	267,12	R\$ 46,88	R\$ 4,26	R\$ 0,00	R\$ 0,00	R\$ 13,74	R\$ 64,88	R\$ 17.330,75
MANUTENÇÃO PISO											
C1920	PISO INDUSTRIAL NATURAL ESP.= 12mm, INCLUS. POLIMENTO (INTERNO)	SEINFRA	M2	877,62	R\$ 87,38	R\$ 47,16	R\$ 0,00	R\$ 1,52	R\$ 36,56	R\$ 172,62	R\$ 151.494,76
C3436	CALÇADA DE PROTEÇÃO EM CIMENTADO C/ BASE DE CONCRETO	SEINFRA	M2	459,17	R\$ 175,13	R\$ 119,25	R\$ 0,00	R\$ 0,00	R\$ 79,10	R\$ 373,48	R\$ 171.490,81

PLANILHA ORÇAMENTÁRIA - CUSTO DIRETO

OBRA:	manutenção das cinco centrais municipais de resíduos.xlsx																
DATA:	BDI: 26,87%																
DESCRIÇÃO:	manutenção das cinco centrais municipais de resíduos.xlsx																
	<table border="1" style="width: 100%; border-collapse: collapse;"> <tr> <th style="width: 15%;">FONTE</th> <th style="width: 15%;">VERSÃO</th> <th style="width: 15%;">HORA</th> <th style="width: 15%;">MIES</th> </tr> <tr> <td>SEINFRA</td> <td>026.1 COM DESONERAÇÃO</td> <td>84,44%</td> <td>47,48%</td> </tr> <tr> <td>SINAPI</td> <td>2025/11 COM DESONERAÇÃO</td> <td>92,17%</td> <td>53,50%</td> </tr> <tr> <td>PRÓPRIA</td> <td></td> <td>0,00%</td> <td>0,00%</td> </tr> </table>	FONTE	VERSÃO	HORA	MIES	SEINFRA	026.1 COM DESONERAÇÃO	84,44%	47,48%	SINAPI	2025/11 COM DESONERAÇÃO	92,17%	53,50%	PRÓPRIA		0,00%	0,00%
FONTE	VERSÃO	HORA	MIES														
SEINFRA	026.1 COM DESONERAÇÃO	84,44%	47,48%														
SINAPI	2025/11 COM DESONERAÇÃO	92,17%	53,50%														
PRÓPRIA		0,00%	0,00%														

CÓDIGO	DESCRIÇÃO	FONTE	UNIDADE	QTD	CUSTO DIRETO (R\$)					PREÇO UNITÁRIO (R\$)	PREÇO TOTAL (R\$)
					MÃO DE OBRA	MATERIAL	EQUIPAMENTOS	OUTROS	BDI		
C3001	CERÂMICA ESMALTADA RETIFICADA C/ ARG. PRÉ-FABRICADA ACIMA DE 30x30 cm (900 cm²) - PEL5/PEL4 - P/ PISO	SEINFRA	M2	2.349,00	R\$ 25,57	R\$ 77,55	R\$ 0,00	R\$ 0,00	R\$ 27,71	R\$ 130,83	R\$ 307.319,67
C1123	REJUNTAMENTO C/ ARG. PRÉ-FABRICADA, JUNTA ATÉ 2mm EM CERÂMICA, ACIMA DE 30x30 cm (900 cm²) E PORCELANATOS (PAREDE/PISO)	SEINFRA	M2	2.349,00	R\$ 8,52	R\$ 1,11	R\$ 0,00	R\$ 0,00	R\$ 2,59	R\$ 12,22	R\$ 28.704,78
MANUTENÇÃO DE INSTALAÇÕES HIDRÁULICAS											
C0348	BACIA DE LOUÇA BRANCA C/CAIXA ACOPLADA	SEINFRA	UN	10,00	R\$ 85,16	R\$ 576,39	R\$ 0,00	R\$ 0,00	R\$ 177,76	R\$ 839,31	R\$ 8.393,10
C3598	LAVATÓRIO DE LOUÇA BRANCA S/COLUNA C/TORNEIRA PLÁSTICA E ACESSÓRIOS - PADRÃO POPULAR	SEINFRA	UN	10,00	R\$ 117,10	R\$ 140,02	R\$ 0,00	R\$ 0,00	R\$ 69,09	R\$ 326,21	R\$ 3.262,10
C2157	REGISTRO DE GAVETA BRUTO D= 20mm (3/4")	SEINFRA	UN	15,00	R\$ 22,99	R\$ 34,77	R\$ 0,00	R\$ 0,00	R\$ 15,52	R\$ 73,28	R\$ 1.099,20
C2272	SIFÃO DE PVC RÍGIDO D= 2" (INSTALADO)	SEINFRA	UN	15,00	R\$ 15,42	R\$ 13,88	R\$ 0,00	R\$ 0,00	R\$ 7,87	R\$ 37,17	R\$ 557,55
C2505	TORNEIRA DE PRESSÃO CROMADA USO GERAL	SEINFRA	UN	25,00	R\$ 27,68	R\$ 42,00	R\$ 0,00	R\$ 0,00	R\$ 18,72	R\$ 88,40	R\$ 2.210,00
C2504	TORNEIRA DE PRESSÃO CROMADA LONGA P/PIA	SEINFRA	UN	25,00	R\$ 27,68	R\$ 110,48	R\$ 0,00	R\$ 0,00	R\$ 37,12	R\$ 175,28	R\$ 4.382,00
C0787	CHUVEIRO PLÁSTICO (INSTALADO)	SEINFRA	UN	25,00	R\$ 5,87	R\$ 7,35	R\$ 0,00	R\$ 0,00	R\$ 3,55	R\$ 16,77	R\$ 419,25
C3442	CAIXA D'ÁGUA EM FIBERGLASS - CAP. 1000L	SEINFRA	UN	5,00	R\$ 12,92	R\$ 532,81	R\$ 0,00	R\$ 0,00	R\$ 146,64	R\$ 692,37	R\$ 3.461,85
MANUTENÇÃO DE INSTALAÇÕES ELÉTRICAS											
C1188	ELETRODUTO PVC ROSC. D= 40mm (1 1/4")	SEINFRA	M	1.500,00	R\$ 12,97	R\$ 9,51	R\$ 0,00	R\$ 0,00	R\$ 6,04	R\$ 28,52	R\$ 42.780,00
C1190	ELETRODUTO PVC ROSC. D= 60mm (2")	SEINFRA	M	750,00	R\$ 21,63	R\$ 17,08	R\$ 0,00	R\$ 0,00	R\$ 10,40	R\$ 49,11	R\$ 36.832,50
91929	CABO DE COBRE FLEXÍVEL ISOLADO, 4 MM², ANTI-CHAMA 0,6/1,0 KV, PARA CIRCUITOS TERMINAIS - FORNECIMENTO E INSTALAÇÃO. AF_12/2015	SINAPI	M	50,00	R\$ 1,36	R\$ 5,29	R\$ 0,00	R\$ 0,65	R\$ 1,96	R\$ 9,26	R\$ 463,00
91930	CABO DE COBRE FLEXÍVEL ISOLADO, 6 MM², ANTI-CHAMA 450/750 V, PARA CIRCUITOS TERMINAIS - FORNECIMENTO E INSTALAÇÃO. AF_12/2015	SINAPI	M	50,00	R\$ 1,76	R\$ 6,91	R\$ 0,00	R\$ 0,85	R\$ 2,56	R\$ 12,10	R\$ 605,00
91934	CABO DE COBRE FLEXÍVEL ISOLADO, 16 MM², ANTI-CHAMA 450/750 V, PARA CIRCUITOS TERMINAIS - FORNECIMENTO E INSTALAÇÃO. AF_12/2015	SINAPI	M	50,00	R\$ 4,00	R\$ 18,81	R\$ 0,00	R\$ 1,91	R\$ 6,64	R\$ 31,36	R\$ 1.568,00
91997	TOMADA MÉDIA DE EMBUTIR (1 MÓDULO), 2P+T 20 A, INCLUINDO SUPORTE E PLACA - FORNECIMENTO E INSTALAÇÃO. AF_12/2015	SINAPI	UN	25,00	R\$ 15,69	R\$ 16,94	R\$ 0,00	R\$ 7,42	R\$ 10,76	R\$ 50,81	R\$ 1.270,25
C1095	DISJUNTOR MONOPOLAR EM QUADRO DE DISTRIBUIÇÃO 20A	SEINFRA	UN	25,00	R\$ 12,97	R\$ 11,09	R\$ 0,00	R\$ 0,00	R\$ 6,46	R\$ 30,52	R\$ 763,00
C4558	CABO CORDPLAST (CABO PP) 3 x 2,50 mm²	SEINFRA	M	1.500,00	R\$ 4,76	R\$ 5,04	R\$ 0,00	R\$ 0,00	R\$ 2,63	R\$ 12,43	R\$ 18.645,00
C4983	LUMINÁRIA 4 PÉTALAS EM POSTE DE CONCRETO CIRCULAR H=12M, ALTURA LIVRE 10,20M; LÂMPADA VAPOR METÁLICO DE 400W, INCLUSIVE O POSTE	SEINFRA	UN	10,00	R\$ 568,02	R\$ 4.491,04	R\$ 0,00	R\$ 111,45	R\$ 1.389,32	R\$ 6.559,83	R\$ 65.598,30
C4983	LUMINÁRIA 4 PÉTALAS EM POSTE DE CONCRETO CIRCULAR H=12M, ALTURA LIVRE 10,20M; LÂMPADA VAPOR METÁLICO DE 400W, INCLUSIVE O POSTE	SEINFRA	UN	10,00	R\$ 568,02	R\$ 4.491,04	R\$ 0,00	R\$ 111,45	R\$ 1.389,32	R\$ 6.559,83	R\$ 65.598,30



PLANILHA ORÇAMENTÁRIA - CUSTO DIRETO

OBRA: manutenção das cinco centrais municipais de resíduos.xlsx

DESCRIÇÃO: manutenção das cinco centrais municipais de resíduos.xlsx

DATA: 25,87%

VERSÃO	HORA	MES
025.1 COM DESONERAÇÃO	84,44%	47,46%
2025/11 COM DESONERAÇÃO	92,17%	53,50%
PRÓPRIA	0,00%	0,00%

CÓDIGO	DESCRIÇÃO	FONTE	UNIDADE	QTD	CUSTO DIRETO (R\$)				PREÇO UNITÁRIO (R\$)	PREÇO TOTAL (R\$)
					MÃO DE OBRA	MATERIAL	EQUIPAMENTOS	OUTROS		
C4792	TOMADA DUPLA DE EMBUTIR 2P+T 10A-250V	SEINFRA	UN	25,00	R\$ 12,54	R\$ 15,96	R\$ 0,00	R\$ 0,00	R\$ 7,66	R\$ 904,00
C3580	SOQUETE DE BAQUELITE - PADRÃO POPULAR	SEINFRA	UN	25,00	R\$ 6,49	R\$ 3,00	R\$ 0,00	R\$ 0,00	R\$ 2,55	R\$ 301,00
C1766	LÂMPADA FLUORESCENTE DE 32W OU 40W (SUBSTITUIÇÃO)	SEINFRA	UN	25,00	R\$ 7,24	R\$ 9,41	R\$ 0,00	R\$ 0,00	R\$ 4,47	R\$ 528,00
C1494	INTERRUPTOR UMA TECLA SIMPLES 10A 250V	SEINFRA	UN	25,00	R\$ 9,08	R\$ 8,44	R\$ 0,00	R\$ 0,00	R\$ 4,71	R\$ 555,75
C4762	CAIXA DE LIGAÇÃO PVC 4" X 2"	SEINFRA	UN	25,00	R\$ 6,49	R\$ 2,36	R\$ 0,00	R\$ 0,00	R\$ 2,38	R\$ 280,75
C1184	ELETRODUTO FLEXÍVEL, TIPO GARGANTA	SEINFRA	M	100,00	R\$ 15,28	R\$ 2,22	R\$ 0,00	R\$ 0,00	R\$ 4,70	R\$ 2.220,00
C4896	RELÉ DE NÍVEL COM 3 ELETRODOS CONTATOS DE 10A - 250V	SEINFRA	UN	25,00	R\$ 43,25	R\$ 143,99	R\$ 0,00	R\$ 0,00	R\$ 50,31	R\$ 5.938,75
C1114	DISJUNTOR TRIPOLAR C/AÇIONAMENTO NA PORTA DO Q.D.ATE 63A	SEINFRA	UN	25,00	R\$ 43,25	R\$ 71,82	R\$ 0,00	R\$ 0,00	R\$ 30,92	R\$ 3.649,75
C1130	DISJUNTOR TRIPOLAR EM QUADRO DE DISTRIBUIÇÃO 70A	SEINFRA	UN	25,00	R\$ 38,93	R\$ 104,88	R\$ 0,00	R\$ 0,00	R\$ 38,64	R\$ 4.561,25
C1131	DISJUNTOR TRIPOLAR EM QUADRO DE DISTRIBUIÇÃO 80A	SEINFRA	UN	25,00	R\$ 38,93	R\$ 104,88	R\$ 0,00	R\$ 0,00	R\$ 38,64	R\$ 4.561,25
C1090	DISJUNTOR BIPOLAR EM QUADRO DE DISTRIBUIÇÃO 50A	SEINFRA	UN	25,00	R\$ 25,95	R\$ 55,25	R\$ 0,00	R\$ 0,00	R\$ 21,82	R\$ 2.575,50
C1088	DISJUNTOR BIPOLAR EM QUADRO DE DISTRIBUIÇÃO 40A	SEINFRA	UN	25,00	R\$ 25,95	R\$ 52,20	R\$ 0,00	R\$ 0,00	R\$ 21,00	R\$ 2.478,75
C1087	DISJUNTOR BIPOLAR EM QUADRO DE DISTRIBUIÇÃO 32A	SEINFRA	UN	25,00	R\$ 25,95	R\$ 51,96	R\$ 0,00	R\$ 0,00	R\$ 20,93	R\$ 2.471,00
C1085	DISJUNTOR BIPOLAR EM QUADRO DE DISTRIBUIÇÃO 25A	SEINFRA	UN	25,00	R\$ 25,95	R\$ 51,13	R\$ 0,00	R\$ 0,00	R\$ 20,71	R\$ 2.444,75
C3482	TERMINAL OLHAL PARA CABO DE 1,50MM2 À 2,50MM2	SEINFRA	UN	25,00	R\$ 4,33	R\$ 4,31	R\$ 0,00	R\$ 0,00	R\$ 2,32	R\$ 274,00
C3478	VERGALHÃO ROSCA TOTAL DE 3/8"	SEINFRA	M	50,00	R\$ 7,35	R\$ 4,51	R\$ 0,00	R\$ 0,00	R\$ 3,19	R\$ 752,50
C1406	FORNECIMENTO E INSTALAÇÃO DE BARRAMENTO DE COBRE P/QUADROS	SEINFRA	KG	100,00	R\$ 56,23	R\$ 86,85	R\$ 0,00	R\$ 0,00	R\$ 38,45	R\$ 18.153,00
C4806	LUMINÁRIA PENDENTE EM LED, CORPO EM ALUMÍNIO, POTÊNCIA MÍNIMA 200W E MÁXIMA 210W	SEINFRA	UN	100,00	R\$ 86,50	R\$ 690,00	R\$ 0,00	R\$ 0,00	R\$ 208,65	R\$ 98.515,00
C1672	LUMINÁRIA REFLETORA INTERNA SIMPLES C/OU S/VIDRO	SEINFRA	UN	50,00	R\$ 34,60	R\$ 120,58	R\$ 0,00	R\$ 0,00	R\$ 41,70	R\$ 9.844,00
C2050	PROJETOR C/ LÂMPADA VAPOR DE MERCÚRIO DE 250W, COMPLETA (SEM FOTOCÉLULA)	SEINFRA	UN	50,00	R\$ 86,50	R\$ 245,12	R\$ 0,00	R\$ 0,00	R\$ 89,11	R\$ 21.036,50
C1029	CÉLULA FOTOELÉTRICA P/ LÂMPADA, ATÉ 250W	SEINFRA	UN	50,00	R\$ 34,60	R\$ 44,53	R\$ 0,00	R\$ 0,00	R\$ 21,26	R\$ 5.019,50
C1030	CÉLULA FOTOELÉTRICA P/ LÂMPADA, ATÉ 1000W	SEINFRA	UN	50,00	R\$ 34,60	R\$ 44,53	R\$ 0,00	R\$ 0,00	R\$ 21,26	R\$ 5.019,50
MANUTENÇÃO PINTURA										
C160	ESMALTE DUAS DEMÃOS EM ESQUADRIAS DE FERRO	SEINFRA	M2	767,00	R\$ 34,61	R\$ 9,81	R\$ 0,00	R\$ 0,00	R\$ 11,94	R\$ 56,36
C1615	LATEX DUAS DEMÃOS EM PAREDES INTERNAS S/MASSA	SEINFRA	M2	505,70	R\$ 16,34	R\$ 4,73	R\$ 0,00	R\$ 0,00	R\$ 5,66	R\$ 26,73
C1614	LATEX DUAS DEMÃOS EM PAREDES EXTERNAS S/MASSA	SEINFRA	M2	505,70	R\$ 16,35	R\$ 6,49	R\$ 0,00	R\$ 0,01	R\$ 6,14	R\$ 28,99
C2040	PINTURA C/ PRIMER EPOXI EM ESTRUTURA DE AÇO CARBONO 25 MICRA C/REVÓLVER	SEINFRA	M2	3.525,00	R\$ 2,69	R\$ 9,12	R\$ 0,00	R\$ 0,00	R\$ 3,17	R\$ 52.804,50
									R\$ 124.210,22	

PLANILHA ORÇAMENTÁRIA - CUSTO DIRETO

OBRA: manutenção das cinco centrais municipais de resíduos.xlsx

DESCRIÇÃO: manutenção das cinco centrais municipais de resíduos.xlsx

DATA :

SEINFRA
SINAPI
PRÓPRIA

028.1 COM DESONERAÇÃO
2025/11 COM DESONERAÇÃO

VERSÃO
028.1 COM DESONERAÇÃO
2025/11 COM DESONERAÇÃO

BDI : 26.87%

HORA
84.44%

MES
47.48%

0.00%

0.00%

0.00%

CÓDIGO	DESCRIÇÃO	FONTE	UNIDADE	QTD	CUSTO DIRETO (R\$)				PREÇO UNITÁRIO (R\$)	PREÇO TOTAL (R\$)	
					MÃO DE OBRA	MATERIAL	EQUIPAMENTOS	OUTROS			BDI
MANUTENÇÃO ESQUADRIAS											
C3538	PORTA TIPO FICHA (0.80X2.10)m - ROLADA MADEIRA MISTA - COMPLETA C/FECHADURA - PADRÃO POPULAR	SEINFRA	UN	50,00	R\$ 221,89	R\$ 302,64	R\$ 0,00	R\$ 0,00	R\$ 140,94	R\$ 665,47	R\$ 33.273,50
C3542	PORTA TIPO FICHA (0.80X2.10)m - MADEIRA MISTA - COMPLETA - PADRÃO POPULAR	SEINFRA	UN	50,00	R\$ 221,89	R\$ 230,51	R\$ 0,00	R\$ 0,00	R\$ 121,56	R\$ 573,96	R\$ 28.698,00
C1364	FERROLHO DE SOBREPOR OU EMBUTIR GRANDE	SEINFRA	UN	150,00	R\$ 6,68	R\$ 20,29	R\$ 0,00	R\$ 0,00	R\$ 7,25	R\$ 34,22	R\$ 5.133,00
C1873	PELÍCULA DE INSULFILM	SEINFRA	M2	500,00	R\$ 6,04	R\$ 43,35	R\$ 0,00	R\$ 0,00	R\$ 13,27	R\$ 62,66	R\$ 31.330,00
C4728	CERCA/GRADIL NYLOR H=2.43M, MALHA 5 X 20CM - FIO 4.30MM, COM FIXADORES DE POLIAMIDA EM POSTE 40 x 60 MM CHUMBADOS EM BASE DE CONCRETO (EXCLUSIVE ESTA), REVESTIDOS EM POLIESTER POR PROCESSO DE PINTURA ELETROSTÁTICA (GRADIL E POSTE), NAS CORES VERDE OU BRANCA - FORNECIMENTO E INSTALAÇÃO	SEINFRA	M	1.500,00	R\$ 0,00	R\$ 402,91	R\$ 0,00	R\$ 0,00	R\$ 108,26	R\$ 511,17	R\$ 766.755,00
MANUTENÇÃO SINALIZAÇÃO											
C3897	RECOMPOSIÇÃO DE PLACA DE SINALIZAÇÃO	SEINFRA	M2	5,00	R\$ 25,50	R\$ 4,59	R\$ 0,00	R\$ 7,79	R\$ 10,18	R\$ 48,06	R\$ 240,30
C3629	PLACA EM CHAPA GALVANIZADA C/ESTRUTURA INTERNA EM METALON PINTADA, IMPRESSÃO EM VINIL 02 FACES, ABRAÇADEIRAS	SEINFRA	M2	5,00	R\$ 66,78	R\$ 782,22	R\$ 0,00	R\$ 228,13	R\$ 1.077,13	R\$ 5.385,65	
C4648	SINALIZAÇÃO PARA EXTINTOR	SEINFRA	UN	25,00	R\$ 51,52	R\$ 0,37	R\$ 0,00	R\$ 13,94	R\$ 65,83	R\$ 1.645,75	
C4550	PLACA DE SINALIZAÇÃO REFLETIVA COM REAPROVEITAMENTO DE CHAPA DE AÇO	SEINFRA	M2	5,00	R\$ 63,68	R\$ 322,39	R\$ 0,00	R\$ 2,20	R\$ 104,33	R\$ 492,60	R\$ 2.463,00
MANUTENÇÃO SISTEMA DE PREVENÇÃO E COMBATE A INCÊNDIO											
C1359	EXTINTOR DE GÁS CARBÔNICO OU PÓ QUÍMICO DE 4 OU 6KG	SEINFRA	UN	25,00	R\$ 17,03	R\$ 841,80	R\$ 0,00	R\$ 230,77	R\$ 1.089,60	R\$ 27.240,00	R\$ 36.782,25
MANUTENÇÃO SISTEMA DE DESCRAGAS ATMOSFÉRICAS											
C0327	ATERRAMENTO COMPLETO C/ 3 HASTES COPPERWELD P/PÁRA-RAIOS	SEINFRA	CJ	25,00	R\$ 281,13	R\$ 669,39	R\$ 0,00	R\$ 255,40	R\$ 1.205,92	R\$ 30.148,00	
C2056	PROTEÇÃO DA CORDOALHA DOS PÁRA-RAIOS C/TUBO PVC RIGIDOS 50MM (2") X3.00MM	SEINFRA	UN	25,00	R\$ 64,88	R\$ 144,29	R\$ 0,00	R\$ 56,20	R\$ 265,37	R\$ 6.634,25	
LIMPEZA GERAL											
C1785	MANUTENÇÃO MENSAL P/PODA E LIMPEZA DE ARBUSTOS	SEINFRA	M2	25.000,00	R\$ 0,08	R\$ 0,00	R\$ 0,00	R\$ 0,00	R\$ 0,10	R\$ 2.500,00	
C2238	ROÇADO MANUAL INCLUSIVE RASTELAMENTO P/ HERBÁCEAS	SEINFRA	M2	25.000,00	R\$ 1,51	R\$ 0,00	R\$ 0,00	R\$ 0,41	R\$ 1,92	R\$ 48.000,00	
C4628	LIMPEZA GERAL	SEINFRA	M2	25.000,00	R\$ 12,92	R\$ 0,00	R\$ 0,00	R\$ 3,47	R\$ 16,39	R\$ 409.750,00	

VALOR BDI TOTAL: 791.853,23
VALOR ORÇAMENTO: 2.946.958,69
VALOR TOTAL: 3.738.811,92

ANTONIO CARLOS Assinado de forma
LEITAO digital por ANTONIO
FILHO:07481392307 CARLOS LEITAO
FILHO:07481392307

COMARCA
FLS 3

RESUMO DO ORÇAMENTO



OBRA: manutenção das cinco centrais municipais de resíduos.xlsx

DATA : BDI : 26,87%

DESCRIÇÃO: manutenção das cinco centrais municipais de resíduos.xlsx

FUNTE	VERSÃO	HORA	MES
SEINFRA	028.1 COM DESONERAÇÃO	84,44%	47,48%
SINAPI	2025/11 COM DESONERAÇÃO	92,17%	53,50%
PRÓPRIA	PRÓPRIA	0,00%	0,00%

CÓDIGO	DESCRIÇÃO	PREÇO TOTAL	%
1	MANUTENÇÃO ESTRUTURAL	R\$ 174.700,55	4,67%
2	MANUTENÇÃO REVESTIMENTO	R\$ 533.288,05	14,26%
3	MANUTENÇÃO COBERTURA	R\$ 398.413,73	10,66%
4	MANUTENÇÃO PISO	R\$ 659.010,02	17,63%
5	MANUTENÇÃO DE INSTALAÇÕES HIDRÁULICAS	R\$ 23.785,05	0,64%
6	MANUTENÇÃO DE INSTALAÇÕES ELÉTRICAS	R\$ 426.207,85	11,40%
7	MANUTENÇÃO PINTURA	R\$ 124.210,22	3,32%
8	MANUTENÇÃO ESQUADRIAS	R\$ 865.189,50	23,14%
9	MANUTENÇÃO SINALIZAÇÃO	R\$ 9.734,70	0,26%
10	MANUTENÇÃO SISTEMA DE PREVENÇÃO E COMBATE A INCÊNCIO	R\$ 27.240,00	0,73%
11	MANUTENÇÃO SISTEMA DE DESCRAGAS ATMOSFÉRICAS	R\$ 36.782,25	0,98%
12	LIMPEZA GERAL	R\$ 460.250,00	12,31%

VALOR BDI TOTAL: R\$ 791.853,23 100,00%

VALOR ORÇAMENTO: R\$ 2.946.958,69

VALOR TOTAL: R\$ 3.738.811,92

ANTONIO CARLOS
LEITAO
FILHO:07481392307

Assinado de forma
digital por ANTONIO
CARLOS LEITAO
FILHO:07481392307



RELATÓRIO ANALÍTICO - COMPOSIÇÕES DE CUSTOS

OBRA:	manutenção das cinco centrais municipais de resíduos.xlsx	DATA :	BDI : 26,87%															
DESCRIÇÃO:	manutenção das cinco centrais municipais de resíduos.xlsx	<table border="1" style="width: 100%; border-collapse: collapse;"> <tr> <th>FUNTE</th> <th>VERSÃO</th> <th>HORA</th> <th>MES</th> </tr> <tr> <td>SEINFRA</td> <td>028.1 COM DESONERAÇÃO</td> <td>84,44%</td> <td>47,48%</td> </tr> <tr> <td>SINAPI</td> <td>2025/11 COM DESONERAÇÃO</td> <td>92,17%</td> <td>53,60%</td> </tr> <tr> <td>PRÓPRIA</td> <td>PRÓPRIA</td> <td>0,00%</td> <td>0,00%</td> </tr> </table>	FUNTE	VERSÃO	HORA	MES	SEINFRA	028.1 COM DESONERAÇÃO	84,44%	47,48%	SINAPI	2025/11 COM DESONERAÇÃO	92,17%	53,60%	PRÓPRIA	PRÓPRIA	0,00%	0,00%
FUNTE	VERSÃO	HORA	MES															
SEINFRA	028.1 COM DESONERAÇÃO	84,44%	47,48%															
SINAPI	2025/11 COM DESONERAÇÃO	92,17%	53,60%															
PRÓPRIA	PRÓPRIA	0,00%	0,00%															

1.1. C3272 CONCRETO P/VIBR., FCK=20MPa COM AGREGADO PRODUZIDO (S/TRANSP.) (M3)

Equipamento Custo Horário		FONTE	UNID	COEFICIENTE	PREÇO UNITÁRIO	TOTAL
10566	BETONEIRA COM MOTOR A DIESEL (CHI)	SEINFRA	H	0,00000000	R\$ 22,8100	R\$ 0,0000
10680	BETONEIRA COM MOTOR A DIESEL (CHP)	SEINFRA	H	1,00000000	R\$ 29,0963	R\$ 29,0963
TOTAL Equipamento Custo Horário:						R\$ 29,0963

Material		FONTE	UNID	COEFICIENTE	PREÇO UNITÁRIO	TOTAL
10805	CIMENTO PORTLAND	SEINFRA	KG	336,00000000	R\$ 0,7100	R\$ 238,5600
TOTAL Material:						R\$ 238,5600

Mão de Obra		FONTE	UNID	COEFICIENTE	PREÇO UNITÁRIO	TOTAL
12543	SERVENTE	SEINFRA	H	6,00000000	R\$ 18,4600	R\$ 110,7600
TOTAL Mão de Obra:						R\$ 110,7600

Serviço		FONTE	UNID	COEFICIENTE	PREÇO UNITÁRIO	TOTAL
C3130	AREIA DE RIO - EXTRAÇÃO	SEINFRA	M3	0,85270000	R\$ 8,8000	R\$ 7,5038
C3253	BRITA PRODUZIDA PARA USOS DIVERSOS	SEINFRA	M3	0,83600000	R\$ 100,7000	R\$ 84,1852
TOTAL Serviço:						R\$ 91,6890

VALOR: 470,10

1.2. 103321 ALVENARIA DE VEDAÇÃO DE BLOCOS VAZADOS DE CONCRETO DE 19X19X39 CM (ESPESSURA 19 CM) E ARGAMASSA DE ASSENTAMENTO COM PREPARO MANUAL. AF_12/2021 (M2)

Material		FONTE	UNID	COEFICIENTE	PREÇO UNITÁRIO	TOTAL
00000654	BLOCO DE VEDACAO DE CONCRETO 19 X 19 X 39 CM (CLASSE C + NBR 6136)	SINAPI	UN	13,60000000	R\$ 5,11	R\$ 69,49
00037395	PINO DE ACO COM FURO, HASTE = 27 MM (ACAO DIRETA)	SINAPI	CENTO	0,01000000	R\$ 45,13	R\$ 0,45
00034548	TELA DE ACO SOLDADA GALVANIZADA/ZINCADA PARA ALVENARIA, FIO D = *1,20 A 1,70* MM, MALHA 15 X 15 MM, (C X L) *50 X 17,5* CM	SINAPI	M	0,42000000	R\$ 5,48	R\$ 2,30
TOTAL Material:						R\$ 72,24

Mão de Obra com Encargos Complementares		FONTE	UNID	COEFICIENTE	PREÇO UNITÁRIO	TOTAL
3309	PEDREIRO COM ENCARGOS COMPLEMENTARES	SINAPI	H	1,13000000	R\$ 28,20	R\$ 31,86
88316	SERVENTE COM ENCARGOS COMPLEMENTARES	SINAPI	H	0,56500000	R\$ 21,93	R\$ 12,39
TOTAL Mão de Obra com Encargos Complementares:						R\$ 44,25

Serviço		FONTE	UNID	COEFICIENTE	PREÇO UNITÁRIO	TOTAL
87369	ARGAMASSA TRAÇO 1:2:8 (EM VOLUME DE CIMENTO, CAL E AREIA MÉDIA ÚMIDA) PARA EMBOÇO/MASSA ÚNICA/ASSENTAMENTO DE ALVENARIA DE VEDAÇÃO, PREPARO MANUAL. AF_08/2019	SINAPI	M3	0,01280000	R\$ 772,22	R\$ 9,88
TOTAL Serviço:						R\$ 9,88

VALOR: 126,37

1.3. C0743 CERCA C/ ESTACAS DE CONCRETO ARMADO (2,20 X 0,10 X 0,10M) E MOURÃO DE CONCRETO ARMADO (2,20 X 0,15 X 0,15M) - 6 FIOS DE ARAME FARPADO (M)

Equipamento Custo Horário		FONTE	UNID	COEFICIENTE	PREÇO UNITÁRIO	TOTAL
10581	CAMINHÃO C/CARROCERIA DE MADEIRA HP 136 (CHI)	SEINFRA	H	0,02800000	R\$ 62,2950	R\$ 1,7723
10703	CAMINHÃO C/CARROCERIA DE MADEIRA HP 136 (CHP)	SEINFRA	H	0,01200000	R\$ 172,3484	R\$ 2,0682
TOTAL Equipamento Custo Horário:						R\$ 3,8405



RELATÓRIO ANALÍTICO - COMPOSIÇÕES DE CUSTOS

OBRA:	manutenção das cinco centrais municipais de resíduos.xlsx	DATA :	BDI : 26,87%		
DESCRIÇÃO:	manutenção das cinco centrais municipais de resíduos.xlsx	FONTE	VERSÃO	HORA	MES
		SEINFRA	028.1 COM DESONERAÇÃO	84,44%	47,48%
		SINAPI	2025/11 COM DESONERAÇÃO	92,17%	53,50%
		PRÓPRIA	PRÓPRIA	0,00%	0,00%

Material	FONTE	UNID	COEFICIENTE	PREÇO UNITÁRIO	TOTAL	
I0097	ARAME FARPADO FIO 16 BWG	SEINFRA	M	6,00000000	R\$ 0,9100	R\$ 5,4600
I0102	ARAME GALVANIZADO N.18 BWG	SEINFRA	KG	0,03000000	R\$ 23,5700	R\$ 0,7071
TOTAL Material:					R\$ 6,1671	

Mão de Obra	FONTE	UNID	COEFICIENTE	PREÇO UNITÁRIO	TOTAL	
I2543	SERVENTE	SEINFRA	H	1,50000000	R\$ 18,4600	R\$ 27,6900
TOTAL Mão de Obra:					R\$ 27,6900	

Serviço	FONTE	UNID	COEFICIENTE	PREÇO UNITÁRIO	TOTAL	
C3284	ESTACAS DE CONCRETO ARMADO (2,20 x 0,10 x 0,10 M) P/ CERCAS	SEINFRA	UN	0,36000000	R\$ 38,4100	R\$ 13,8276
C3289	MOURÃO DE CONCRETO (2,20 x 0,15 x 0,15 M)	SEINFRA	UN	0,02000000	R\$ 87,3700	R\$ 1,7474
TOTAL Serviço:					R\$ 15,5750	
VALOR:					53,27	

2.1. C3436 ALAMBRADO C/TELA DE NYLON FIO ESP.=3MM E MALHA DE (5 X 5)CM (M2)

Material	FONTE	UNID	COEFICIENTE	PREÇO UNITÁRIO	TOTAL	
I0103	ARAME RECOZIDO N.18 BWG	SEINFRA	KG	0,01900000	R\$ 16,5300	R\$ 0,3141
I6220	CORDA DE NYLON DE 4mm	SEINFRA	M	0,85700000	R\$ 0,2900	R\$ 0,2485
I6221	GANCHOS GALVANIZADOS P/FIXAÇÃO DAS REDES NOS TUBOS	SEINFRA	UN	0,40800000	R\$ 3,8600	R\$ 1,5749
I1346	LIXA PARA FERRO	SEINFRA	UN	0,43000000	R\$ 2,1400	R\$ 0,9202
I6219	TELA DE NYLON e=3mm RETICULADA DE 5x5cm	SEINFRA	M2	1,00000000	R\$ 13,6600	R\$ 13,6600
I2193	TUBO PVC ESGOTO DE 100MM (4') - (NBR 5688)	SEINFRA	M	0,29400000	R\$ 15,8200	R\$ 4,6511
TOTAL Material:					R\$ 21,3688	

Mão de Obra	FONTE	UNID	COEFICIENTE	PREÇO UNITÁRIO	TOTAL	
I2391	PEDREIRO	SEINFRA	H	0,75000000	R\$ 24,1600	R\$ 18,1200
I2543	SERVENTE	SEINFRA	H	0,42000000	R\$ 18,4600	R\$ 7,7532
TOTAL Mão de Obra:					R\$ 25,8732	

Serviço	FONTE	UNID	COEFICIENTE	PREÇO UNITÁRIO	TOTAL	
C0216	ARMADURA CA-50A MÉDIA D= 6,3 A 10,0mm	SEINFRA	KG	0,08200000	R\$ 11,9600	R\$ 0,9807
C0839	CONCRETO P/IVBR., FCK 13.5 MPa COM AGREGADO ADQUIRIDO	SEINFRA	M3	0,00400000	R\$ 487,9500	R\$ 1,9518
C2784	ESCAVAÇÃO MANUAL SOLO DE 1A.CAT. PROF. ATÉ 1.50m	SEINFRA	M3	0,50000000	R\$ 48,9200	R\$ 24,4600
C1603	LANÇAMENTO E APLICAÇÃO DE CONCRETO C/ ELEVAÇÃO	SEINFRA	M3	0,00400000	R\$ 268,4800	R\$ 1,0739
C3022	PINTURA ESMALTE SINTÉTICO EM PAREDES	SEINFRA	M2	0,06100000	R\$ 24,3800	R\$ 1,4872
TOTAL Serviço:					R\$ 29,9536	
VALOR:					77,19	

2.2. C4445 CERÂMICA ESMALTADA RETIFICADA C/ ARG. PRÉ-FABRICADA ACIMA DE 30x30cm (900cm²) - PEI-5/PEI-4 - P/ PAREDE (M2)

Material	FONTE	UNID	COEFICIENTE	PREÇO UNITÁRIO	TOTAL	
I6508	ARGAMASSA COLANTE PRÉ-FABRICADA P/ CERÂMICAS E PORCELANATOS	SEINFRA	KG	8,00000000	R\$ 2,4200	R\$ 19,3600
I6500	CERÂMICA ESMALTADA RETIFICADA DIMENSÕES MAIORES DE 30x30cm (900 cm²) - PEI-5/PEI-4	SEINFRA	M2	1,10000000	R\$ 58,9000	R\$ 64,8200
TOTAL Material:					R\$ 77,5500	

RELATÓRIO ANALÍTICO - COMPOSIÇÕES DE CUSTOS

OBRA:	manutenção das cinco centrais municipais de resíduos.xlsx	DATA :	BDI : 26,87%															
DESCRIÇÃO:	manutenção das cinco centrais municipais de resíduos.xlsx	<table border="1" style="width: 100%; border-collapse: collapse;"> <tr> <th>FUNTE</th> <th>VERSÃO</th> <th>HORA</th> <th>MES</th> </tr> <tr> <td>SEINFRA</td> <td>028.1 COM DESONERAÇÃO</td> <td>84,44%</td> <td>47,46%</td> </tr> <tr> <td>SINAPI</td> <td>2025/11 COM DESONERAÇÃO</td> <td>92,17%</td> <td>53,56%</td> </tr> <tr> <td>PRÓPRIA</td> <td>PRÓPRIA</td> <td>0,00%</td> <td>0,00%</td> </tr> </table>	FUNTE	VERSÃO	HORA	MES	SEINFRA	028.1 COM DESONERAÇÃO	84,44%	47,46%	SINAPI	2025/11 COM DESONERAÇÃO	92,17%	53,56%	PRÓPRIA	PRÓPRIA	0,00%	0,00%
FUNTE	VERSÃO	HORA	MES															
SEINFRA	028.1 COM DESONERAÇÃO	84,44%	47,46%															
SINAPI	2025/11 COM DESONERAÇÃO	92,17%	53,56%															
PRÓPRIA	PRÓPRIA	0,00%	0,00%															

I1328	LADRILHISTA	SEINFRA	H	0,72000000	R\$ 24,1600	R\$ 17,3952
I2543	SERVENTE	SEINFRA	H	0,72000000	R\$ 18,4600	R\$ 13,2912
TOTAL Mão de Obra:						R\$ 30,6864
VALOR:						108,24

2.3. C1123 REJUNTAMENTO C/ ARG. PRÉ-FABRICADA, JUNTA ATÉ 2mm EM CERÂMICA, ACIMA DE 30x30 cm (900 cm²) E PORCELANATOS (PAREDE/PISO) (M2)

Material	FUNTE	UNID	COEFICIENTE	PREÇO UNITÁRIO	TOTAL
I0118 ARGAMASSA PRE-FABRICADA PARA REJUNTAMENTO	SEINFRA	KG	0,16900000	R\$ 6,5700	R\$ 1,1103
TOTAL Material:					R\$ 1,1103
Mão de Obra	FUNTE	UNID	COEFICIENTE	PREÇO UNITÁRIO	TOTAL
I1328 LADRILHISTA	SEINFRA	H	0,20000000	R\$ 24,1600	R\$ 4,8320
I2543 SERVENTE	SEINFRA	H	0,20000000	R\$ 18,4600	R\$ 3,6920
TOTAL Mão de Obra:					R\$ 8,5240
VALOR:					9,63

2.4. C4852 CERCA/GRADIL NYLOFOR H=1,03M, MALHA 5 X 20CM - FIO 5,00MM, COM FIXADORES DE POLIAMIDA EM POSTE 40 x 60 MM CHUMBADOS EM BASE DE CONCRETO (EXCLUSIVE ESTA) , REVESTIDOS EM POLIESTER POR PROCESSO DE PINTURA ELETROSTÁTICA (GRADIL E POSTE), NAS CORES VERDE OU BRANCA - FORNECIMENTO E INSTALAÇÃO (M)

Material	FUNTE	UNID	COEFICIENTE	PREÇO UNITÁRIO	TOTAL
I9048 FIXADOR POLIAMIDA PARA POSTE, NAS CORES VERDE OU BRANCA	SEINFRA	UN	1,20000000	R\$ 7,0300	R\$ 8,4360
I9153 PAINEL NYLOFOR 1,03M x 2,5M (A X L) - MALHA 5 x 20 CM - FIO 5,00MM, REVESTIDO EM POLIESTER POR PROCESSO DE PINTURA ELETROSTÁTICA, NAS CORES VERDE OU BRANCA	SEINFRA	UN	0,40000000	R\$ 375,8400	R\$ 150,3360
I9152 POSTE 40 x 60 MM, PINTURA ELETROSTÁTICA EM POLIESTER, NAS CORES VERDE OU BRANCA (H=1,50M - COM TAMPA) CHUMBADO	SEINFRA	UN	0,40000000	R\$ 89,8000	R\$ 35,9200
I9049 SERVIÇO - COLOCAÇÃO E MONTAGEM DE CERCA/GRADIL NYLOFOR	SEINFRA	M2	1,03000000	R\$ 21,1000	R\$ 21,7330
TOTAL Material:					R\$ 216,4250
VALOR:					216,43

3.1. C1353 ESTRUTURA METÁLICA TRELIÇADA EM AÇO, EM MARQUISES (M2)

Material	FUNTE	UNID	COEFICIENTE	PREÇO UNITÁRIO	TOTAL
I0824 COMPONENTES ESTRUTURAIS DE AÇO	SEINFRA	KG	14,80000000	R\$ 9,4300	R\$ 139,5640
TOTAL Material:					R\$ 139,5640
Mão de Obra	FUNTE	UNID	COEFICIENTE	PREÇO UNITÁRIO	TOTAL
I1530 MONTADOR	SEINFRA	H	2,75000000	R\$ 24,1600	R\$ 66,4400
I2543 SERVENTE	SEINFRA	H	2,75000000	R\$ 18,4600	R\$ 50,7650
TOTAL Mão de Obra:					R\$ 117,2050
VALOR:					256,77

3.2. C3858 DESMONTAGEM DE TELHAMENTO EM ESTRUTURAS METÁLICAS (M2)

Mão de Obra	FUNTE	UNID	COEFICIENTE	PREÇO UNITÁRIO	TOTAL
I1530 MONTADOR	SEINFRA	H	0,24000000	R\$ 24,1600	R\$ 5,7984
I2543 SERVENTE	SEINFRA	H	0,24000000	R\$ 18,4600	R\$ 4,4304



RELATÓRIO ANALÍTICO - COMPOSIÇÕES DE CUSTOS

OBRA: manutenção das cinco centrais municipais de resíduos.xlsx
 DESCRIÇÃO: manutenção das cinco centrais municipais de resíduos.xlsx

DATA :		BDI : 26,87%	
FUNTE	VERSÃO	HORA	MES
SEINFRA	028.1 COM DESONERAÇÃO	84,44%	47,48%
SINAPI	2025/11 COM DESONERAÇÃO	92,17%	53,50%
PRÓPRIA	PRÓPRIA	0,00%	0,00%

TOTAL Mão de Obra: R\$ 10,2288

VALOR: 10,23

3.3. C3859 MONTAGEM DE TELHAMENTO EM ESTRUTURAS METÁLICAS (M2)

Mão de Obra		FUNTE	UNID	COEFICIENTE	PREÇO UNITÁRIO	TOTAL
11530	MONTADOR	SEINFRA	H	0,30000000	R\$ 24,1600	R\$ 7,2480
12543	SERVENTE	SEINFRA	H	0,30000000	R\$ 18,4600	R\$ 5,5380
TOTAL Mão de Obra:						R\$ 12,7860
VALOR:						12,79

3.4. C3745 TELHA DE FIBROCIMENTO ONDULADA E= 8mm, INCLINAÇÃO 27% (M2)

Material		FUNTE	UNID	COEFICIENTE	PREÇO UNITÁRIO	TOTAL
1853	CONJUNTO VEDAÇÃO ELÁSTICA	SEINFRA	UN	1,42000000	R\$ 0,5500	R\$ 0,7810
11571	PARAFUSO COM ROSCA SOBERBA 8X110MM	SEINFRA	UN	1,42000000	R\$ 1,3800	R\$ 1,9596
16814	TELHA FIBROCIMENTO ONDULADA - 8MM	SEINFRA	M2	1,15000000	R\$ 49,0400	R\$ 56,3960
TOTAL Material:						R\$ 59,1366
Mão de Obra		FUNTE	UNID	COEFICIENTE	PREÇO UNITÁRIO	TOTAL
10047	AJUDANTE DE TELHADISTA	SEINFRA	H	0,22000000	R\$ 19,1000	R\$ 4,2020
12070	TELHADISTA	SEINFRA	H	0,22000000	R\$ 24,1600	R\$ 5,3152
TOTAL Mão de Obra:						R\$ 9,5172
VALOR:						68,65

3.5. C1335 ESTRUTURA DE MADEIRA P/ TELHA CERÂMICA OU CONCRETO VÃO 10 A 13m (TESOURAS / TERÇAS / CONTRAVENTAMENTOS / FERRAGENS) (M2)

Material		FUNTE	UNID	COEFICIENTE	PREÇO UNITÁRIO	TOTAL
11161	FERRAGEM PARA TELHADOS	SEINFRA	KG	0,26000000	R\$ 13,9100	R\$ 3,6166
11495	MADEIRA (PEROBA)	SEINFRA	M3	0,02800000	R\$ 3.162,7100	R\$ 88,5559
11724	PREGO	SEINFRA	KG	0,12000000	R\$ 17,0000	R\$ 2,0400
TOTAL Material:						R\$ 94,2125
Mão de Obra		FUNTE	UNID	COEFICIENTE	PREÇO UNITÁRIO	TOTAL
10041	AJUDANTE DE CARPINTEIRO	SEINFRA	H	1,80000000	R\$ 19,1000	R\$ 34,3800
10498	CARPINTEIRO	SEINFRA	H	1,80000000	R\$ 24,1600	R\$ 43,4880
TOTAL Mão de Obra:						R\$ 77,8680
VALOR:						172,08

3.6. C1336 ESTRUTURA DE MADEIRA P/ TELHA CERÂMICA OU CONCRETO VÃO 3 A 7m (TESOURAS / TERÇAS / CONTRAVENTAMENTOS / FERRAGENS) (M2)

Material		FUNTE	UNID	COEFICIENTE	PREÇO UNITÁRIO	TOTAL
11161	FERRAGEM PARA TELHADOS	SEINFRA	KG	0,18000000	R\$ 13,9100	R\$ 2,5038
11495	MADEIRA (PEROBA)	SEINFRA	M3	0,02500000	R\$ 3.162,7100	R\$ 79,0678
11724	PREGO	SEINFRA	KG	0,12000000	R\$ 17,0000	R\$ 2,0400
TOTAL Material:						R\$ 83,6116
Mão de Obra		FUNTE	UNID	COEFICIENTE	PREÇO UNITÁRIO	TOTAL

RELATÓRIO ANALÍTICO - COMPOSIÇÕES DE CUSTOS

COMARES
Companhia Administradora de Obras e Serviços de Engenharia, S.A.

OBRA: manutenção das cinco centrais municipais de resíduos.xlsx

DESCRIÇÃO: manutenção das cinco centrais municipais de resíduos.xlsx

DATA : BDI : 26,87%

FONTE	VERSÃO	HORA	MES
SEINFRA	028.1 COM DESONERAÇÃO	84,44%	47,48%
SINAPI	2025/11 COM DESONERAÇÃO	92,17%	53,58%
PRÓPRIA	PRÓPRIA	0,00%	0,00%

10041	AJUDANTE DE CARPINTEIRO	SEINFRA	H	1,20000000	R\$ 19,1000	R\$ 22,9200
10498	CARPINTEIRO	SEINFRA	H	1,20000000	R\$ 24,1600	R\$ 28,9920
TOTAL Mão de Obra:						R\$ 51,9120
VALOR:						135,52

3.7. C0660 CALHA DE CHAPA GALVANIZADA 26 DESENVOLVIMENTO 33cm (M)

Material	FONTE	UNID	COEFICIENTE	PREÇO UNITÁRIO	TOTAL	
10538	CHAPA DE AÇO GALVANIZADA N.26. DESENV 0.33M	SEINFRA	M	1,03000000	R\$ 15,3300	R\$ 15,7899
11725	PREGO 15X15 (1.1/4" x 13) (APROXIMADAMENTE 672UN/KG)	SEINFRA	KG	0,07000000	R\$ 15,9900	R\$ 1,1193
11784	REBITES	SEINFRA	KG	0,03000000	R\$ 63,0700	R\$ 1,8921
11873	SOLDA 70X30	SEINFRA	KG	0,03000000	R\$ 128,1200	R\$ 3,8436
TOTAL Material:						R\$ 22,6449

Mão de Obra	FONTE	UNID	COEFICIENTE	PREÇO UNITÁRIO	TOTAL	
10043	AJUDANTE DE ENCANADOR	SEINFRA	H	1,00000000	R\$ 19,1000	R\$ 19,1000
12320	ENCANADOR	SEINFRA	H	1,00000000	R\$ 23,4800	R\$ 23,4800
TOTAL Mão de Obra:						R\$ 42,5800
VALOR:						65,22

3.8. C2200 RETELHAMENTO C/ TELHA CERÂMICA ATE 20% NOVA (M2)

Material	FONTE	UNID	COEFICIENTE	PREÇO UNITÁRIO	TOTAL	
12045	TELHA CERÂMICA COLONIAL	SEINFRA	UN	6,00000000	R\$ 0,7100	R\$ 4,2600
TOTAL Material:						R\$ 4,2600

Mão de Obra	FONTE	UNID	COEFICIENTE	PREÇO UNITÁRIO	TOTAL	
12391	PEDREIRO	SEINFRA	H	1,10000000	R\$ 24,1600	R\$ 26,5760
12543	SERVENTE	SEINFRA	H	1,10000000	R\$ 18,4600	R\$ 20,3060
TOTAL Mão de Obra:						R\$ 46,8820
VALOR:						51,14

4.1. C1920 PISO INDUSTRIAL NATURAL ESP.= 12mm, INCLUS. POLIMENTO (INTERNO) (M2)

Equipamento Custo Horário	FONTE	UNID	COEFICIENTE	PREÇO UNITÁRIO	TOTAL	
10733	DESEMPENADEIRA ELÉTRICA (CHP)	SEINFRA	H	0,20000000	R\$ 1,9684	R\$ 0,3937
10748	MÁQUINA DE POLIR (CHP)	SEINFRA	H	0,80000000	R\$ 1,3992	R\$ 1,1194
TOTAL Equipamento Custo Horário:						R\$ 1,5131

Material	FONTE	UNID	COEFICIENTE	PREÇO UNITÁRIO	TOTAL	
10034	AGREGADO DE ALTA RESISTÊNCIA PARA PISOS	SEINFRA	KG	21,00000000	R\$ 0,4800	R\$ 10,0800
10108	AREIA GROSSA	SEINFRA	M3	0,03000000	R\$ 119,5800	R\$ 3,5874
10508	CERA	SEINFRA	KG	0,15000000	R\$ 20,0000	R\$ 3,0000
10805	CIMENTO PORTLAND	SEINFRA	KG	26,58000000	R\$ 0,7100	R\$ 18,8718
10967	DISCO DE DESBASTE DE 7"	SEINFRA	UN	0,03000000	R\$ 23,7800	R\$ 0,7134
11101	ESMERIL N.36	SEINFRA	UN	0,10000000	R\$ 45,1100	R\$ 4,5110
11102	ESMERIL N.60	SEINFRA	UN	0,05000000	R\$ 45,9000	R\$ 2,2950
11216	JUNTA PLÁSTICA 1" 27MM PARA PISOS	SEINFRA	M	2,50000000	R\$ 2,6400	R\$ 6,6000

RELATÓRIO ANALÍTICO - COMPOSIÇÕES DE CUSTOS

OBRA:	manutenção das cinco centrais municipais de resíduos.xlsx	DATA :	BDI: 26,87%
DESCRIÇÃO:	manutenção das cinco centrais municipais de resíduos.xlsx	FORTE	VERSÃO
		SEINFRA	028.1 COM DESONERAÇÃO
		SINAPI	2025/11 COM DESONERAÇÃO
		PRÓPRIA	PRÓPRIA
			HORA
			MES
			84,44%
			47,48%
			92,17%
			53,50%
			0,00%
			0,00%

TOTAL Material:	R\$ 47,1586
-----------------	-------------

Mão de Obra		FORTE	UNID	COEFICIENTE	PREÇO UNITÁRIO	TOTAL
11227	GRANITEIRO / MARMORISTA	SEINFRA	H	1,50000000	R\$ 24,1600	R\$ 36,2400
12391	PEDREIRO	SEINFRA	H	1,20000000	R\$ 24,1600	R\$ 28,9920
12543	SERVENTE	SEINFRA	H	1,20000000	R\$ 18,4600	R\$ 22,1520
TOTAL Mão de Obra:						R\$ 87,3840
VALOR:						136,06

4.2. C3410 CALÇADA DE PROTEÇÃO EM CIMENTADO C/ BASE DE CONCRETO (M2)

Serviço		FORTE	UNID	COEFICIENTE	PREÇO UNITÁRIO	TOTAL
C0055	ALVENARIA DE EMBASAMENTO DE TIJOLO COMUM, C/ARGAMASSA MISTA C/ CAL HIDRATADA	SEINFRA	M3	0,18000000	R\$ 833,8900	R\$ 150,1002
C1213	EMBOÇO C/ ARGAMASSA MISTA DE CIMENTO, CAL HIDRATADA E AREIA S/PENEIRAR TRAÇO 1:2:9 ESP.= 20mm P/ PAREDE	SEINFRA	M2	0,52000000	R\$ 36,7100	R\$ 19,0892
C2784	ESCAVAÇÃO MANUAL SOLO DE 1A.CAT. PROF. ATÉ 1.50m	SEINFRA	M3	0,12000000	R\$ 48,9200	R\$ 5,8704
C1609	LASTRO DE CONCRETO INCLUINDO PREPARO E LANÇAMENTO	SEINFRA	M3	0,07000000	R\$ 646,4600	R\$ 45,2522
C2898	PINTURA HIDRACOR	SEINFRA	M2	0,52000000	R\$ 11,4000	R\$ 5,9280
C1915	PISO CIMENTADO C/ ARGAMASSA DE CIMENTO E AREIA S/ PENEIRAR, TRAÇO 1:4, ESP.= 1.5cm	SEINFRA	M2	1,00000000	R\$ 50,8000	R\$ 50,8000
C2921	REATERRO C/COMPACTAÇÃO MANUAL S/CONTROLE, MATERIAL DA VALA	SEINFRA	M3	0,12000000	R\$ 31,3800	R\$ 3,7656
C2121	REBOCO C/ARGAMASSA DE CAL EM PASTA E AREIA PENEIRADA TRAÇO 1:3 ESP=5 mm P/PAREDE	SEINFRA	M2	0,52000000	R\$ 26,1200	R\$ 13,5824
TOTAL Serviço:						R\$ 294,3880
VALOR:						294,38

4.3. C3001 CERÂMICA ESMALTADA RETIFICADA C/ ARG. PRÉ-FABRICADA ACIMA DE 30x30 cm (900 cm²) - PEI-5/PEI-4 - P/ PISO (M2)

Material		FORTE	UNID	COEFICIENTE	PREÇO UNITÁRIO	TOTAL
I6508	ARGAMASSA COLANTE PRÉ-FABRICADA P/ CERÂMICAS E PORCELANATOS	SEINFRA	KG	8,00000000	R\$ 2,4200	R\$ 19,3600
I6500	CERÂMICA ESMALTADA RETIFICADA DIMENSÕES MAIORES DE 30x30cm (900 cm²) - PEI-5/PEI-4	SEINFRA	M2	1,10000000	R\$ 52,9000	R\$ 58,1900
TOTAL Material:						R\$ 77,5500
Mão de Obra		FORTE	UNID	COEFICIENTE	PREÇO UNITÁRIO	TOTAL
11328	LADRILHISTA	SEINFRA	H	0,60000000	R\$ 24,1600	R\$ 14,4960
12543	SERVENTE	SEINFRA	H	0,60000000	R\$ 18,4600	R\$ 11,0760
TOTAL Mão de Obra:						R\$ 25,5720
VALOR:						103,12

4.4. C1123 REJUNTAMENTO C/ ARG. PRÉ-FABRICADA, JUNTA ATÉ 2mm EM CERÂMICA, ACIMA DE 30x30 cm (900 cm²) E PORCELANATOS (PAREDE/PISO) (M2)

Material		FORTE	UNID	COEFICIENTE	PREÇO UNITÁRIO	TOTAL
I0118	ARGAMASSA PRÉ-FABRICADA PARA REJUNTAMENTO	SEINFRA	KG	0,16900000	R\$ 6,5700	R\$ 1,1103
TOTAL Material:						R\$ 1,1103
Mão de Obra		FORTE	UNID	COEFICIENTE	PREÇO UNITÁRIO	TOTAL
11328	LADRILHISTA	SEINFRA	H	0,20000000	R\$ 24,1600	R\$ 4,8320

RELATÓRIO ANALÍTICO - COMPOSIÇÕES DE CUSTOS

OBRA:	manutenção das cinco centrais municipais de resíduos.xlsx	DATA :	BDI : 26,87%
DESCRIÇÃO:	manutenção das cinco centrais municipais de resíduos.xlsx	FONTE	VERSÃO
		SEINFRA	028.1 COM DESONERAÇÃO
		SINAPI	2025/11 COM DESONERAÇÃO
		PRÓPRIA	PRÓPRIA
		HORA	MES
		84,44%	47,48%
		92,17%	53,60%
		0,00%	0,00%

I2543	SERVENTE	SEINFRA	H	0,20000000	R\$ 18,4600	R\$ 3,6920
					TOTAL Mão de Obra:	R\$ 8,5240
					VALOR:	9,63

5.1. C0348 BACIA DE LOUÇA BRANCA C/CAIXA ACOPLADA (UN)

Material	FONTE	UNID	COEFICIENTE	PREÇO UNITÁRIO	TOTAL
I0171	BACIA LOUÇA BRANCA PARA CAIXA ACOPLADA	SEINFRA	UN	1,00000000	R\$ 237,2400
I0406	CAIXA ACOPLADA DE LOUÇA BRANCA PARA BACIA	SEINFRA	UN	1,00000000	R\$ 260,6300
I1091	ENGATE CROMADO	SEINFRA	UN	1,00000000	R\$ 22,5900
I1180	FITA DE VEDAÇÃO	SEINFRA	M	0,56000000	R\$ 0,3600
I1579	PARAFUSO CROMADO P/FIXAÇÃO SANITARIOS, INCLUSIVE PORCA CEGA, ARRUELA E BUCHA DE NYLON	SEINFRA	UN	2,00000000	R\$ 9,4000
I1925	TAMPA PLASTICA PARA BACIA	SEINFRA	UN	1,00000000	R\$ 36,9300
TOTAL Material:					R\$ 576,3916

Mão de Obra	FONTE	UNID	COEFICIENTE	PREÇO UNITÁRIO	TOTAL
I0043	AJUDANTE DE ENCANADOR	SEINFRA	H	2,00000000	R\$ 19,1000
I2320	ENCANADOR	SEINFRA	H	2,00000000	R\$ 23,4800
TOTAL Mão de Obra:					R\$ 85,1600
VALOR:					661,55

5.2. C3598 LAVATÓRIO DE LOUÇA BRANCA S/COLUNA C/TORNEIRA PLÁSTICA E ACESSÓRIOS - PADRÃO POPULAR (UN)

Material	FONTE	UNID	COEFICIENTE	PREÇO UNITÁRIO	TOTAL
I1092	ENGATE DE PVC	SEINFRA	UN	1,00000000	R\$ 8,1500
I1344	LAVATÓRIO DE LOUÇA BRANCA SEM COLUNA	SEINFRA	UN	1,00000000	R\$ 100,9600
I2483	PARAFUSO DE FIXAÇÃO 8MM	SEINFRA	UN	4,00000000	R\$ 0,8500
I2420	SIFÃO PVC 1.1/2" PARA LAVATORIO	SEINFRA	UN	1,00000000	R\$ 14,3800
I6122	TORNEIRA DE PLÁSTICO CURTA DE 1/2" (PADRÃO MUTIRÃO)	SEINFRA	UN	1,00000000	R\$ 13,1300
TOTAL Material:					R\$ 140,0200

Mão de Obra	FONTE	UNID	COEFICIENTE	PREÇO UNITÁRIO	TOTAL
I0043	AJUDANTE DE ENCANADOR	SEINFRA	H	2,75000000	R\$ 19,1000
I2320	ENCANADOR	SEINFRA	H	2,75000000	R\$ 23,4800
TOTAL Mão de Obra:					R\$ 117,0950
VALOR:					257,12

5.3. C2157 REGISTRO DE GAVETA BRUTO D= 20mm (3/4") (UN)

Material	FONTE	UNID	COEFICIENTE	PREÇO UNITÁRIO	TOTAL
I1180	FITA DE VEDAÇÃO	SEINFRA	M	0,94000000	R\$ 0,3600
I1798	REGISTRO DE GAVETA BRUTO 20MM (3/4")	SEINFRA	UN	1,00000000	R\$ 34,4300
TOTAL Material:					R\$ 34,7684

Mão de Obra	FONTE	UNID	COEFICIENTE	PREÇO UNITÁRIO	TOTAL
I0043	AJUDANTE DE ENCANADOR	SEINFRA	H	0,54000000	R\$ 19,1000
I2320	ENCANADOR	SEINFRA	H	0,54000000	R\$ 23,4800
TOTAL Mão de Obra:					R\$ 12,6792

RELATÓRIO ANALÍTICO - COMPOSIÇÕES DE CUSTOS

OBRA:	manutenção das cinco centrais municipais de resíduos.xlsx	DATA :	BDI : 26,87%
DESCRIÇÃO:	manutenção das cinco centrais municipais de resíduos.xlsx	FORTE	VERSÃO
		SEINFRA	028.1 COM DESONERAÇÃO
		SINAPI	2025/11 COM DESONERAÇÃO
		PRÓPRIA	PRÓPRIA
			HORA
			MES
			84,44%
			47,48%
			92,17%
			53,50%
			0,00%
			0,00%

TOTAL Mão de Obra:	R\$ 22,9832
--------------------	-------------

VALOR:	57,76
--------	-------

5.4. C2272 SIFÃO DE PVC RÍGIDO D= 2" (INSTALADO) (UN)

Material		FORTE	UNID	COEFICIENTE	PREÇO UNITÁRIO	TOTAL
I1180	FITA DE VEDAÇÃO	SEINFRA	M	0,28000000	R\$ 0,3600	R\$ 0,1008
I1865	SIFÃO PVC RIGIDO TIPO COPO DN 2"X2"	SEINFRA	UN	1,00000000	R\$ 13,7800	R\$ 13,7800
TOTAL Material:						R\$ 13,8808

Mão de Obra		FORTE	UNID	COEFICIENTE	PREÇO UNITÁRIO	TOTAL
I0043	AJUDANTE DE ENCANADOR	SEINFRA	H	0,50000000	R\$ 19,1000	R\$ 9,5500
I2320	ENCANADOR	SEINFRA	H	0,25000000	R\$ 23,4800	R\$ 5,8700
TOTAL Mão de Obra:						R\$ 15,4200

VALOR:	29,30
--------	-------

5.5. C2505 TORNEIRA DE PRESSÃO CROMADA USO GERAL (UN)

Material		FORTE	UNID	COEFICIENTE	PREÇO UNITÁRIO	TOTAL
I1180	FITA DE VEDAÇÃO	SEINFRA	M	0,28000000	R\$ 0,3600	R\$ 0,1008
I2130	TORNEIRA DE PRESSÃO CROMADA DE USO GERAL 1/2'	SEINFRA	UN	1,00000000	R\$ 41,9000	R\$ 41,9000
TOTAL Material:						R\$ 42,0008

Mão de Obra		FORTE	UNID	COEFICIENTE	PREÇO UNITÁRIO	TOTAL
I0043	AJUDANTE DE ENCANADOR	SEINFRA	H	0,65000000	R\$ 19,1000	R\$ 12,4150
I2320	ENCANADOR	SEINFRA	H	0,65000000	R\$ 23,4800	R\$ 15,2620
TOTAL Mão de Obra:						R\$ 27,6770

VALOR:	69,68
--------	-------

5.6. C2504 TORNEIRA DE PRESSÃO CROMADA LONGA P/PIA (UN)

Material		FORTE	UNID	COEFICIENTE	PREÇO UNITÁRIO	TOTAL
I1180	FITA DE VEDAÇÃO	SEINFRA	M	0,28000000	R\$ 0,3600	R\$ 0,1008
I2131	TORNEIRA DE PRESSÃO CROMADA LONGA P/PIA 3/4'	SEINFRA	UN	1,00000000	R\$ 110,3800	R\$ 110,3800
TOTAL Material:						R\$ 110,4808

Mão de Obra		FORTE	UNID	COEFICIENTE	PREÇO UNITÁRIO	TOTAL
I0043	AJUDANTE DE ENCANADOR	SEINFRA	H	0,65000000	R\$ 19,1000	R\$ 12,4150
I2320	ENCANADOR	SEINFRA	H	0,65000000	R\$ 23,4800	R\$ 15,2620
TOTAL Mão de Obra:						R\$ 27,6770

VALOR:	138,16
--------	--------

5.7. C0797 CHUVEIRO PLÁSTICO (INSTALADO) (UN)

Material		FORTE	UNID	COEFICIENTE	PREÇO UNITÁRIO	TOTAL
I0796	CHUVEIRO PLASTICO	SEINFRA	UN	1,00000000	R\$ 7,2200	R\$ 7,2200
I1180	FITA DE VEDAÇÃO	SEINFRA	M	0,35000000	R\$ 0,3600	R\$ 0,1260
TOTAL Material:						R\$ 7,3460

RELATÓRIO ANALÍTICO - COMPOSIÇÕES DE CUSTOS



OBRA: manutenção das cinco centrais municipais de resíduos.xlsx
 DESCRIÇÃO: manutenção das cinco centrais municipais de resíduos.xlsx

DATA : BDI : 26,87%

FONTE	VERSÃO	HORA	MES
SEINFRA	028.1 COM DESONERAÇÃO	84,44%	47,48%
SINAPI	2025/11 COM DESONERAÇÃO	92,17%	53,50%
PRÓPRIA	PRÓPRIA	0,00%	0,00%

Mão de Obra	FONTE	UNID	COEFICIENTE	PREÇO UNITÁRIO	TOTAL
I2320 ENCANADOR	SEINFRA	H	0,25000000	R\$ 23,4800	R\$ 5,8700
TOTAL Mão de Obra:					R\$ 5,8700
VALOR:					13,22

5.8. C3442 CAIXA D'ÁGUA EM FYBERGLASS - CAP. 1000L (UN)

Material	FONTE	UNID	COEFICIENTE	PREÇO UNITÁRIO	TOTAL
I8665 CAIXA D'ÁGUA EM FYBERGLASS CAP. 1000L, COM TAMPA	SEINFRA	UN	1,00000000	R\$ 532,8100	R\$ 532,8100
TOTAL Material:					R\$ 532,8100

Mão de Obra	FONTE	UNID	COEFICIENTE	PREÇO UNITÁRIO	TOTAL
I2543 SERVENTE	SEINFRA	H	0,70000000	R\$ 18,4600	R\$ 12,9220
TOTAL Mão de Obra:					R\$ 12,9220
VALOR:					545,73

6.1. C1188 ELETRODUTO PVC ROSC. D= 40mm (1 1/4") (M)

Material	FONTE	UNID	COEFICIENTE	PREÇO UNITÁRIO	TOTAL
I1069 ELETRODUTO DE PVC RIGIDO 1 1/4"	SEINFRA	M	1,00000000	R\$ 9,5100	R\$ 9,5100
TOTAL Material:					R\$ 9,5100

Mão de Obra	FONTE	UNID	COEFICIENTE	PREÇO UNITÁRIO	TOTAL
I0042 AJUDANTE DE ELETRICISTA	SEINFRA	H	0,30000000	R\$ 19,1000	R\$ 5,7300
I2312 ELETRICISTA	SEINFRA	H	0,30000000	R\$ 24,1500	R\$ 7,2450
TOTAL Mão de Obra:					R\$ 12,9750
VALOR:					22,48

6.2. C1190 ELETRODUTO PVC ROSC. D= 60mm (2") (M)

Material	FONTE	UNID	COEFICIENTE	PREÇO UNITÁRIO	TOTAL
I1073 ELETRODUTO DE PVC RIGIDO 2"	SEINFRA	M	1,00000000	R\$ 17,0800	R\$ 17,0800
TOTAL Material:					R\$ 17,0800

Mão de Obra	FONTE	UNID	COEFICIENTE	PREÇO UNITÁRIO	TOTAL
I0042 AJUDANTE DE ELETRICISTA	SEINFRA	H	0,50000000	R\$ 19,1000	R\$ 9,5500
I2312 ELETRICISTA	SEINFRA	H	0,50000000	R\$ 24,1500	R\$ 12,0750
TOTAL Mão de Obra:					R\$ 21,6250
VALOR:					38,71

6.3. 91929 CABO DE COBRE FLEXÍVEL ISOLADO, 4 MM², ANTI-CHAMA 0,6/1,0 KV, PARA CIRCUITOS TERMINAIS - FORNECIMENTO E INSTALAÇÃO. AF_12/2015 (M)

Material	FONTE	UNID	COEFICIENTE	PREÇO UNITÁRIO	TOTAL
00001021 CABO DE COBRE, FLEXIVEL, CLASSE 4 OU 5, ISOLACAO EM PVC/A, ANTICHAMA BWF-B, COBERTURA PVC-ST1, ANTICHAMA BWF-B, 1 CONDUTOR, 0,6/1 KV, SECAO NOMINAL 4 MM2	SINAPI	M	1,24340000	R\$ 4,23	R\$ 5,25
00021127 FITA ISOLANTE ADESIVA ANTICHAMA, USO ATE 750 V, EM ROLO DE 19 MM X 5 M	SINAPI	UN	0,00940000	R\$ 3,78	R\$ 0,03
TOTAL Material:					R\$ 5,28



RELATÓRIO ANALÍTICO - COMPOSIÇÕES DE CUSTOS



OBRA:	manutenção das cinco centrais municipais de resíduos.xlsx	DATA :		BDI : 26,87%
DESCRIÇÃO:	manutenção das cinco centrais municipais de resíduos.xlsx	FONTE	VERSÃO	HORA MES
		SEINFRA	028.1 COM DESONERAÇÃO	84,44% 47,48%
		SINAPI	2025/11 COM DESONERAÇÃO	92,17% 53,50%
		PRÓPRIA	PRÓPRIA	0,00% 0,00%

Mão de Obra com Encargos Complementares		FONTE	UNID	COEFICIENTE	PREÇO UNITÁRIO	TOTAL
88247	AUXILIAR DE ELETRICISTA COM ENCARGOS COMPLEMENTARES	SINAPI	H	0,03900000	R\$ 23,42	R\$ 0,91
88264	ELETRICISTA COM ENCARGOS COMPLEMENTARES	SINAPI	H	0,03900000	R\$ 28,54	R\$ 1,11
TOTAL Mão de Obra com Encargos Complementares:						R\$ 2,02
VALOR:						7,30

6.4. 91930 CABO DE COBRE FLEXÍVEL ISOLADO, 6 MM², ANTI-CHAMA 450/750 V, PARA CIRCUITOS TERMINAIS - FORNECIMENTO E INSTALAÇÃO. AF_12/2015 (M)

Material		FONTE	UNID	COEFICIENTE	PREÇO UNITÁRIO	TOTAL
0000982	CABO DE COBRE, FLEXIVEL, CLASSE 4 OU 5, ISOLACAO EM PVC/A, ANTICHAMA BWF-B, 1 CONDUTOR, 450/750 V, SECAO NOMINAL 6 MM2	SINAPI	M	1,24340000	R\$ 5,53	R\$ 6,87
00021127	FITA ISOLANTE ADESIVA ANTICHAMA, USO ATE 750 V, EM ROLO DE 19 MM X 5 M	SINAPI	UN	0,00940000	R\$ 3,78	R\$ 0,03
TOTAL Material:						R\$ 6,90

Mão de Obra com Encargos Complementares		FONTE	UNID	COEFICIENTE	PREÇO UNITÁRIO	TOTAL
88247	AUXILIAR DE ELETRICISTA COM ENCARGOS COMPLEMENTARES	SINAPI	H	0,05100000	R\$ 23,42	R\$ 1,19
88264	ELETRICISTA COM ENCARGOS COMPLEMENTARES	SINAPI	H	0,05100000	R\$ 28,54	R\$ 1,45
TOTAL Mão de Obra com Encargos Complementares:						R\$ 2,64
VALOR:						9,54

6.5. 91934 CABO DE COBRE FLEXÍVEL ISOLADO, 16 MM², ANTI-CHAMA 450/750 V, PARA CIRCUITOS TERMINAIS - FORNECIMENTO E INSTALAÇÃO. AF_12/2015 (M)

Material		FONTE	UNID	COEFICIENTE	PREÇO UNITÁRIO	TOTAL
00000979	CABO DE COBRE, FLEXIVEL, CLASSE 4 OU 5, ISOLACAO EM PVC/A, ANTICHAMA BWF-B, 1 CONDUTOR, 450/750 V, SECAO NOMINAL 16 MM2	SINAPI	M	1,24340000	R\$ 15,11	R\$ 18,78
00021127	FITA ISOLANTE ADESIVA ANTICHAMA, USO ATE 750 V, EM ROLO DE 19 MM X 5 M	SINAPI	UN	0,00940000	R\$ 3,78	R\$ 0,03
TOTAL Material:						R\$ 18,81

Mão de Obra com Encargos Complementares		FONTE	UNID	COEFICIENTE	PREÇO UNITÁRIO	TOTAL
88247	AUXILIAR DE ELETRICISTA COM ENCARGOS COMPLEMENTARES	SINAPI	H	0,11400000	R\$ 23,42	R\$ 2,66
88264	ELETRICISTA COM ENCARGOS COMPLEMENTARES	SINAPI	H	0,11400000	R\$ 28,54	R\$ 3,25
TOTAL Mão de Obra com Encargos Complementares:						R\$ 5,91
VALOR:						24,72

6.6. 91997 TOMADA MÉDIA DE EMBUTIR (1 MÓDULO), 2P+T 20 A, INCLUINDO SUPORTE E PLACA - FORNECIMENTO E INSTALAÇÃO. AF_12/2015 (UN)

Serviço		FONTE	UNID	COEFICIENTE	PREÇO UNITÁRIO	TOTAL
91946	SUPORTE PARAFUSADO COM PLACA DE ENCAIXE 4" X 2" MÉDIO (1,30 M DO PISO) PARA PONTO ELÉTRICO - FORNECIMENTO E INSTALAÇÃO. AF_03/2023	SINAPI	UN	1,00000000	R\$ 11,83	R\$ 11,83
91995	TOMADA MÉDIA DE EMBUTIR (1 MÓDULO), 2P+T 20 A, SEM SUPORTE E SEM PLACA - FORNECIMENTO E INSTALAÇÃO. AF_03/2023	SINAPI	UN	1,00000000	R\$ 28,22	R\$ 28,22
TOTAL Serviço:						R\$ 40,05

VALOR: **40,05**

FL 60

COMARES

RELATÓRIO ANALÍTICO - COMPOSIÇÕES DE CUSTOS



OBRA:	manutenção das cinco centrais municipais de resíduos.xlsx	DATA :	BDI : 26,87%
DESCRIÇÃO:	manutenção das cinco centrais municipais de resíduos.xlsx	FONTE	VERSÃO
		SEINFRA	028.1 COM DESONERAÇÃO
		SINAPI	2025/11 COM DESONERAÇÃO
		PRÓPRIA	PRÓPRIA
			HORA
			84,44%
			MES
			47,48%
			92,17%
			53,50%
			0,00%
			0,00%

6.7. C1095 DISJUNTOR MONOPOLAR EM QUADRO DE DISTRIBUIÇÃO 20A (UN)

Material	FONTE	UNID	COEFICIENTE	PREÇO UNITÁRIO	TOTAL
I0983 DISJUNTOR MONOPOLAR 20A	SEINFRA	UN	1,00000000	R\$ 11,0900	R\$ 11,0900
TOTAL Material:					R\$ 11,0900

Mão de Obra	FONTE	UNID	COEFICIENTE	PREÇO UNITÁRIO	TOTAL
I0042 AJUDANTE DE ELETRICISTA	SEINFRA	H	0,30000000	R\$ 19,1000	R\$ 5,7300
I2312 ELETRICISTA	SEINFRA	H	0,30000000	R\$ 24,1500	R\$ 7,2450
TOTAL Mão de Obra:					R\$ 12,9750

VALOR: 24,06

6.8. C4558 CABO CORDPLAST (CABO PP) 3 x 2,50 mm² (M)

Material	FONTE	UNID	COEFICIENTE	PREÇO UNITÁRIO	TOTAL
I8438 CABO CORDPLAST (CABO PP) 3 x 2,50 mm ²	SEINFRA	M	1,00000000	R\$ 5,0400	R\$ 5,0400
TOTAL Material:					R\$ 5,0400

Mão de Obra	FONTE	UNID	COEFICIENTE	PREÇO UNITÁRIO	TOTAL
I0042 AJUDANTE DE ELETRICISTA	SEINFRA	H	0,11000000	R\$ 19,1000	R\$ 2,1010
I2312 ELETRICISTA	SEINFRA	H	0,11000000	R\$ 24,1500	R\$ 2,6565
TOTAL Mão de Obra:					R\$ 4,7575

VALOR: 9,80

6.9. C4983 LUMINÁRIA 4 PÉTALAS EM POSTE DE CONCRETO CIRCULAR H=12M, ALTURA LIVRE 10,20M, LÂMPADA VAPOR METÁLICO DE 400W, INCLUSIVE O POSTE (UN)

Material	FONTE	UNID	COEFICIENTE	PREÇO UNITÁRIO	TOTAL
I0199 BASE FUSIVEL DIAZED 25A. COMPLETA	SEINFRA	UN	4,00000000	R\$ 40,1700	R\$ 160,6800
I6796 CABO POLIFÁSICO - 4 X 2,5MM	SEINFRA	M	12,00000000	R\$ 8,6800	R\$ 104,1600
I0501 CELULA FOTOELÉTRICA P/ LÂMPADA 400W, C/ SUORTE	SEINFRA	UN	1,00000000	R\$ 44,5300	R\$ 44,5300
I1075 ELETRODUTO DE PVC RIGIDO 3/4"	SEINFRA	M	12,00000000	R\$ 4,5700	R\$ 54,8400
I1487 LÂMPADA VAPOR METÁLICO DE 400W/220V	SEINFRA	UN	4,00000000	R\$ 96,1300	R\$ 384,5200
I6793 LUMINÁRIA TIPO PÉTALA FAB.REEME REF.: ZE-157 OU SIMILAR	SEINFRA	UN	4,00000000	R\$ 255,9000	R\$ 1.023,6000
I6799 NÚCLEO P/04 LUMINÁRIAS FAB. REEME REF.:ZE-157 OU SIMILAR	SEINFRA	UN	1,00000000	R\$ 129,9200	R\$ 129,9200
I1778 REATOR PARA LÂMPADA VAPOR METÁLICO/VAPOR DE MERCÚRIO, COM CAPACITOR/IGNITOR DE 400W	SEINFRA	UN	4,00000000	R\$ 114,8800	R\$ 459,5200
TOTAL Material:					R\$ 2.361,7700

Mão de Obra	FONTE	UNID	COEFICIENTE	PREÇO UNITÁRIO	TOTAL
I0042 AJUDANTE DE ELETRICISTA	SEINFRA	H	3,20000000	R\$ 19,1000	R\$ 61,1200
I2312 ELETRICISTA	SEINFRA	H	9,20000000	R\$ 24,1500	R\$ 222,1800
TOTAL Mão de Obra:					R\$ 283,3000

Serviço	FONTE	UNID	COEFICIENTE	PREÇO UNITÁRIO	TOTAL
C4979 POSTE DE CONCRETO CIRCULAR, RESISTÊNCIA NOMINAL 400KG, H=12,00M, PESO APROXIMADO 1.130KG	SEINFRA	UN	1,00000000	R\$ 2.525,4400	R\$ 2.525,4400
TOTAL Serviço:					R\$ 2.525,4400

VALOR: 5.170,51

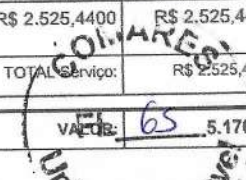

RELATÓRIO ANALÍTICO - COMPOSIÇÕES DE CUSTOS																				
	OBRA:	manutenção das cinco centrais municipais de resíduos.xlsx	DATA :		BDI : 26,87%															
	DESCRIÇÃO:	manutenção das cinco centrais municipais de resíduos.xlsx	<table border="1"> <thead> <tr> <th>FUNTE</th> <th>VERSÃO</th> <th>HORA</th> <th>MES</th> </tr> </thead> <tbody> <tr> <td>SEINFRA</td> <td>028.1 COM DESONERAÇÃO</td> <td>84,44%</td> <td>47,48%</td> </tr> <tr> <td>SINAPI</td> <td>2025/11 COM DESONERAÇÃO</td> <td>92,17%</td> <td>53,50%</td> </tr> <tr> <td>PRÓPRIA</td> <td>PRÓPRIA</td> <td>0,00%</td> <td>0,00%</td> </tr> </tbody> </table>	FUNTE	VERSÃO	HORA	MES	SEINFRA	028.1 COM DESONERAÇÃO	84,44%	47,48%	SINAPI	2025/11 COM DESONERAÇÃO	92,17%	53,50%	PRÓPRIA	PRÓPRIA	0,00%	0,00%	
FUNTE	VERSÃO	HORA	MES																	
SEINFRA	028.1 COM DESONERAÇÃO	84,44%	47,48%																	
SINAPI	2025/11 COM DESONERAÇÃO	92,17%	53,50%																	
PRÓPRIA	PRÓPRIA	0,00%	0,00%																	

6.10. C4983 LUMINÁRIA 4 PÉTALAS EM POSTE DE CONCRETO CIRCULAR H=12M, ALTURA LIVRE 10,20M, LÂMPADA VAPOR METÁLICO DE 400W, INCLUSIVE O POSTE (UN)

Material	FUNTE	UNID	COEFICIENTE	PREÇO UNITÁRIO	TOTAL	
I0199	BASE FUSIVEL DIAZED 25A. COMPLETA	SEINFRA	UN	4,00000000	R\$ 40,1700	R\$ 160,6800
I6796	CABO POLIFÁSICO - 4 X 2,5MM	SEINFRA	M	12,00000000	R\$ 8,6800	R\$ 104,1600
I0501	CELULA FOTOELÉTRICA P/ LÂMPADA 400W, C/ SUPORTE	SEINFRA	UN	1,00000000	R\$ 44,5300	R\$ 44,5300
I1075	ELETRODUTO DE PVC RIGIDO 3/4"	SEINFRA	M	12,00000000	R\$ 4,5700	R\$ 54,8400
I1487	LÂMPADA VAPOR METÁLICO DE 400W/220V	SEINFRA	UN	4,00000000	R\$ 96,1300	R\$ 384,5200
I6793	LUMINÁRIA TIPO PÉTALA FAB.REEME REF.: ZE-157 OU SIMILAR	SEINFRA	UN	4,00000000	R\$ 255,9000	R\$ 1.023,6000
I6799	NÚCLEO P/04 LUMINÁRIAS FAB. REEME REF.:ZE-157 OU SIMILAR	SEINFRA	UN	1,00000000	R\$ 129,9200	R\$ 129,9200
I1778	REATOR PARA LÂMPADA VAPOR METÁLICO/VAPOR DE MERCÚRIO, COM CAPACITOR/IGNITOR DE 400W	SEINFRA	UN	4,00000000	R\$ 114,8800	R\$ 459,5200
TOTAL Material:					R\$ 2.361,7700	

Mão de Obra	FUNTE	UNID	COEFICIENTE	PREÇO UNITÁRIO	TOTAL	
I0042	AJUDANTE DE ELETRICISTA	SEINFRA	H	3,20000000	R\$ 19,1000	R\$ 61,1200
I2312	ELETRICISTA	SEINFRA	H	9,20000000	R\$ 24,1500	R\$ 222,1800
TOTAL Mão de Obra:					R\$ 283,3000	

Serviço	FUNTE	UNID	COEFICIENTE	PREÇO UNITÁRIO	TOTAL	
C4979	POSTE DE CONCRETO CIRCULAR, RESISTÊNCIA NOMINAL 400KG, H=12,00M, PESO APROXIMADO 1.130KG	SEINFRA	UN	1,00000000	R\$ 2.525,4400	R\$ 2.525,4400
TOTAL Serviço:					R\$ 2.525,4400	
VALOR:					5.170,51	

6.11. C4792 TOMADA DUPLA DE EMBUTIR 2P+T 10A-250V (UN)

Material	FUNTE	UNID	COEFICIENTE	PREÇO UNITÁRIO	TOTAL	
I9106	ESPELHO/PLACA DE 3 POSTOS 4"X2" PARA INSTALAÇÃO DE TOMADAS E INTERRUPTORES	SEINFRA	UN	1,00000000	R\$ 3,4800	R\$ 3,4800
I9107	SUPORTE DE FIXAÇÃO PARA ESPELHO/PLACA 4"X2" P/ 3 MÓDULOS, INSTALAÇÕES DE TOMADAS E INTERRUPTORES	SEINFRA	UN	1,00000000	R\$ 1,3000	R\$ 1,3000
I9108	TOMADA 2P+T 10A, 250V (APENAS MÓDULO)	SEINFRA	UN	2,00000000	R\$ 5,5900	R\$ 11,1800
TOTAL Material:					R\$ 15,9600	

Mão de Obra	FUNTE	UNID	COEFICIENTE	PREÇO UNITÁRIO	TOTAL	
I0042	AJUDANTE DE ELETRICISTA	SEINFRA	H	0,29000000	R\$ 19,1000	R\$ 5,5390
I2312	ELETRICISTA	SEINFRA	H	0,29000000	R\$ 24,1500	R\$ 7,0035
TOTAL Mão de Obra:					R\$ 12,5425	
VALOR:					28,50	

6.12. C3580 SOQUETE DE BAQUELITE - PADRÃO POPULAR (UN)

Material	FUNTE	UNID	COEFICIENTE	PREÇO UNITÁRIO	TOTAL	
I6130	SOQUETE DE BAQUELITE (PADRÃO MUTIRÃO)	SEINFRA	UN	1,00000000	R\$ 3,0000	R\$ 3,0000
TOTAL Material:					R\$ 3,0000	

Mão de Obra	FUNTE	UNID	COEFICIENTE	PREÇO UNITÁRIO	TOTAL	
I0042	AJUDANTE DE ELETRICISTA	SEINFRA	H	0,15000000	R\$ 19,1000	R\$ 2,8650
I2312	ELETRICISTA	SEINFRA	H	0,15000000	R\$ 24,1500	R\$ 3,6225

RELATÓRIO ANALÍTICO - COMPOSIÇÕES DE CUSTOS

OBRA:	manutenção das cinco centrais municipais de resíduos.xlsx	DATA:	BDI : 26,87%															
DESCRIÇÃO:	manutenção das cinco centrais municipais de resíduos.xlsx	<table border="1" style="width: 100%; border-collapse: collapse;"> <tr> <th>FUNTE</th> <th>VERSÃO</th> <th>HORA</th> <th>MES</th> </tr> <tr> <td>SEINFRA</td> <td>028.1 COM DESONERAÇÃO</td> <td>84,44%</td> <td>47,48%</td> </tr> <tr> <td>SINAPI</td> <td>2025/11 COM DESONERAÇÃO</td> <td>92,17%</td> <td>53,50%</td> </tr> <tr> <td>PRÓPRIA</td> <td>PRÓPRIA</td> <td>0,00%</td> <td>0,00%</td> </tr> </table>	FUNTE	VERSÃO	HORA	MES	SEINFRA	028.1 COM DESONERAÇÃO	84,44%	47,48%	SINAPI	2025/11 COM DESONERAÇÃO	92,17%	53,50%	PRÓPRIA	PRÓPRIA	0,00%	0,00%
FUNTE	VERSÃO	HORA	MES															
SEINFRA	028.1 COM DESONERAÇÃO	84,44%	47,48%															
SINAPI	2025/11 COM DESONERAÇÃO	92,17%	53,50%															
PRÓPRIA	PRÓPRIA	0,00%	0,00%															

TOTAL Mão de Obra:	RS 6,4875
VALOR:	9,49

6.13. C1766 LÂMPADA FLUORESCENTE DE 32W OU 40W (SUBSTITUIÇÃO) (UN)

Material		FONTE	UNID	COEFICIENTE	PREÇO UNITÁRIO	TOTAL
I1464	LÂMPADA FLUORESCENTE DE 32W	SEINFRA	UN	1,00000000	R\$ 9,4100	R\$ 9,4100
TOTAL Material:						RS 9,4100

Mão de Obra		FONTE	UNID	COEFICIENTE	PREÇO UNITÁRIO	TOTAL
I2312	ELETRICISTA	SEINFRA	H	0,30000000	R\$ 24,1500	R\$ 7,2450
TOTAL Mão de Obra:						RS 7,2450
VALOR:						16,65

6.14. C1494 INTERRUPTOR UMA TECLA SIMPLES 10A 250V (UN)

Material		FONTE	UNID	COEFICIENTE	PREÇO UNITÁRIO	TOTAL
I1255	INTERRUPTOR 1 TECLA SIMPLES	SEINFRA	UN	1,00000000	R\$ 8,4400	R\$ 8,4400
TOTAL Material:						RS 8,4400

Mão de Obra		FONTE	UNID	COEFICIENTE	PREÇO UNITÁRIO	TOTAL
I0042	AJUDANTE DE ELETRICISTA	SEINFRA	H	0,21000000	R\$ 19,1000	R\$ 4,0110
I2312	ELETRICISTA	SEINFRA	H	0,21000000	R\$ 24,1500	R\$ 5,0715
TOTAL Mão de Obra:						RS 9,0825
VALOR:						17,52

6.15. C4762 CAIXA DE LIGAÇÃO PVC 4" X 2" (UN)

Material		FONTE	UNID	COEFICIENTE	PREÇO UNITÁRIO	TOTAL
I6432	CAIXA DE EMBUTIR PVC - 4X2 RETANGULAR	SEINFRA	UN	1,00000000	R\$ 2,3600	R\$ 2,3600
TOTAL Material:						RS 2,3600

Mão de Obra		FONTE	UNID	COEFICIENTE	PREÇO UNITÁRIO	TOTAL
I0042	AJUDANTE DE ELETRICISTA	SEINFRA	H	0,15000000	R\$ 19,1000	R\$ 2,8650
I2312	ELETRICISTA	SEINFRA	H	0,15000000	R\$ 24,1500	R\$ 3,6225
TOTAL Mão de Obra:						RS 6,4875
VALOR:						8,85

6.16. C1184 ELETRODUTO FLEXÍVEL, TIPO GARGANTA (M)

Material		FONTE	UNID	COEFICIENTE	PREÇO UNITÁRIO	TOTAL
I1084	ELETRODUTO FLEXIVEL TIPO GARGANTA	SEINFRA	M	1,00000000	R\$ 2,2200	R\$ 2,2200
TOTAL Material:						RS 2,2200

Mão de Obra		FONTE	UNID	COEFICIENTE	PREÇO UNITÁRIO	TOTAL
I0042	AJUDANTE DE ELETRICISTA	SEINFRA	H	0,80000000	R\$ 19,1000	R\$ 15,2800
TOTAL Mão de Obra:						RS 15,2800
VALOR:						17,50

RELATÓRIO ANALÍTICO - COMPOSIÇÕES DE CUSTOS

OBRA:	manutenção das cinco centrais municipais de resíduos.xlsx	DATA:	BDI : 26,87%															
DESCRIÇÃO:	manutenção das cinco centrais municipais de resíduos.xlsx	<table border="1" style="width: 100%; border-collapse: collapse;"> <tr> <th>FUNTE</th> <th>VERSÃO</th> <th>HORA</th> <th>MES</th> </tr> <tr> <td>SEINFRA</td> <td>028.1 COM DESONERAÇÃO</td> <td>84,44%</td> <td>47,48%</td> </tr> <tr> <td>SINAPI</td> <td>2025/11 COM DESONERAÇÃO</td> <td>92,17%</td> <td>53,50%</td> </tr> <tr> <td>PRÓPRIA</td> <td>PRÓPRIA</td> <td>0,00%</td> <td>0,00%</td> </tr> </table>	FUNTE	VERSÃO	HORA	MES	SEINFRA	028.1 COM DESONERAÇÃO	84,44%	47,48%	SINAPI	2025/11 COM DESONERAÇÃO	92,17%	53,50%	PRÓPRIA	PRÓPRIA	0,00%	0,00%
FUNTE	VERSÃO	HORA	MES															
SEINFRA	028.1 COM DESONERAÇÃO	84,44%	47,48%															
SINAPI	2025/11 COM DESONERAÇÃO	92,17%	53,50%															
PRÓPRIA	PRÓPRIA	0,00%	0,00%															

6.17. C4896 RELÉ DE NÍVEL COM 3 ELETRODOS CONTATOS DE 10A - 250V (UN)

Material		FONTE	UNID	COEFICIENTE	PREÇO UNITÁRIO	TOTAL
I8954	ELETRODO DE NÍVEL EM AÇO INOX	SEINFRA	UN	1,00000000	R\$ 17,2200	R\$ 17,2200
I8953	RELÉ DE NÍVEL COM 2 ELETRODOS CONTATOS DE 10A - 250V	SEINFRA	UN	1,00000000	R\$ 126,7700	R\$ 126,7700
TOTAL Material:						R\$ 143,9900

Mão de Obra		FONTE	UNID	COEFICIENTE	PREÇO UNITÁRIO	TOTAL
I0042	AJUDANTE DE ELETRICISTA	SEINFRA	H	1,00000000	R\$ 19,1000	R\$ 19,1000
I2312	ELETRICISTA	SEINFRA	H	1,00000000	R\$ 24,1500	R\$ 24,1500
TOTAL Mão de Obra:						R\$ 43,2500
VALOR:						187,24

6.18. C1114 DISJUNTOR TRIPOLAR C/ACIONAMENTO NA PORTA DO Q.D.ATE 63A (UN)

Material		FONTE	UNID	COEFICIENTE	PREÇO UNITÁRIO	TOTAL
I0997	DISJUNTOR TIPO COMPACTO 3X 63A	SEINFRA	UN	1,00000000	R\$ 71,8200	R\$ 71,8200
TOTAL Material:						R\$ 71,8200

Mão de Obra		FONTE	UNID	COEFICIENTE	PREÇO UNITÁRIO	TOTAL
I0042	AJUDANTE DE ELETRICISTA	SEINFRA	H	1,00000000	R\$ 19,1000	R\$ 19,1000
I2312	ELETRICISTA	SEINFRA	H	1,00000000	R\$ 24,1500	R\$ 24,1500
TOTAL Mão de Obra:						R\$ 43,2500
VALOR:						115,07

6.19. C1130 DISJUNTOR TRIPOLAR EM QUADRO DE DISTRIBUIÇÃO 70A (UN)

Material		FONTE	UNID	COEFICIENTE	PREÇO UNITÁRIO	TOTAL
I1018	DISJUNTOR TRIPOLAR DE 70A	SEINFRA	UN	1,00000000	R\$ 104,8800	R\$ 104,8800
TOTAL Material:						R\$ 104,8800

Mão de Obra		FONTE	UNID	COEFICIENTE	PREÇO UNITÁRIO	TOTAL
I0042	AJUDANTE DE ELETRICISTA	SEINFRA	H	0,90000000	R\$ 19,1000	R\$ 17,1900
I2312	ELETRICISTA	SEINFRA	H	0,90000000	R\$ 24,1500	R\$ 21,7350
TOTAL Mão de Obra:						R\$ 38,9250
VALOR:						143,81

6.20. C1131 DISJUNTOR TRIPOLAR EM QUADRO DE DISTRIBUIÇÃO 90A (UN)

Material		FONTE	UNID	COEFICIENTE	PREÇO UNITÁRIO	TOTAL
I1019	DISJUNTOR TRIPOLAR DE 90A	SEINFRA	UN	1,00000000	R\$ 104,8800	R\$ 104,8800
TOTAL Material:						R\$ 104,8800

Mão de Obra		FONTE	UNID	COEFICIENTE	PREÇO UNITÁRIO	TOTAL
I0042	AJUDANTE DE ELETRICISTA	SEINFRA	H	0,90000000	R\$ 19,1000	R\$ 17,1900
I2312	ELETRICISTA	SEINFRA	H	0,90000000	R\$ 24,1500	R\$ 21,7350
TOTAL Mão de Obra:						R\$ 38,9250
VALOR:						143,81



RELATÓRIO ANALÍTICO - COMPOSIÇÕES DE CUSTOS

OBRA:	manutenção das cinco centrais municipais de resíduos.xlsx	DATA:	BDI : 26,87%		
DESCRIÇÃO:	manutenção das cinco centrais municipais de resíduos.xlsx	FONTE	VERSÃO	HORA	MES
		SEINFRA	028.1 COM DESONERAÇÃO	84,44%	47,48%
		SINAPI	2025/11 COM DESONERAÇÃO	92,17%	53,50%
		PRÓPRIA	PRÓPRIA	0,00%	0,00%

6.21. C1090 DISJUNTOR BIPOLAR EM QUADRO DE DISTRIBUIÇÃO 50A (UN)

Material		FONTE	UNID	COEFICIENTE	PREÇO UNITÁRIO	TOTAL
I0978	DISJUNTOR BIPOLAR 50A	SEINFRA	UN	1,00000000	R\$ 55,2500	R\$ 55,2500
TOTAL Material:						R\$ 55,2500

Mão de Obra		FONTE	UNID	COEFICIENTE	PREÇO UNITÁRIO	TOTAL
I0042	AJUDANTE DE ELETRICISTA	SEINFRA	H	0,60000000	R\$ 19,1000	R\$ 11,4600
I2312	ELETRICISTA	SEINFRA	H	0,60000000	R\$ 24,1500	R\$ 14,4900
TOTAL Mão de Obra:						R\$ 25,9500
VALOR:						81,20

6.22. C1088 DISJUNTOR BIPOLAR EM QUADRO DE DISTRIBUIÇÃO 40A (UN)

Material		FONTE	UNID	COEFICIENTE	PREÇO UNITÁRIO	TOTAL
I0976	DISJUNTOR BIPOLAR 40A	SEINFRA	UN	1,00000000	R\$ 52,2000	R\$ 52,2000
TOTAL Material:						R\$ 52,2000

Mão de Obra		FONTE	UNID	COEFICIENTE	PREÇO UNITÁRIO	TOTAL
I0042	AJUDANTE DE ELETRICISTA	SEINFRA	H	0,60000000	R\$ 19,1000	R\$ 11,4600
I2312	ELETRICISTA	SEINFRA	H	0,60000000	R\$ 24,1500	R\$ 14,4900
TOTAL Mão de Obra:						R\$ 25,9500
VALOR:						78,15

6.23. C1087 DISJUNTOR BIPOLAR EM QUADRO DE DISTRIBUIÇÃO 32A (UN)

Material		FONTE	UNID	COEFICIENTE	PREÇO UNITÁRIO	TOTAL
I0975	DISJUNTOR BIPOLAR 32A	SEINFRA	UN	1,00000000	R\$ 51,9600	R\$ 51,9600
TOTAL Material:						R\$ 51,9600

Mão de Obra		FONTE	UNID	COEFICIENTE	PREÇO UNITÁRIO	TOTAL
I0042	AJUDANTE DE ELETRICISTA	SEINFRA	H	0,60000000	R\$ 19,1000	R\$ 11,4600
I2312	ELETRICISTA	SEINFRA	H	0,60000000	R\$ 24,1500	R\$ 14,4900
TOTAL Mão de Obra:						R\$ 25,9500
VALOR:						77,91

6.24. C1085 DISJUNTOR BIPOLAR EM QUADRO DE DISTRIBUIÇÃO 25A (UN)

Material		FONTE	UNID	COEFICIENTE	PREÇO UNITÁRIO	TOTAL
I0973	DISJUNTOR BIPOLAR 25A	SEINFRA	UN	1,00000000	R\$ 51,1300	R\$ 51,1300
TOTAL Material:						R\$ 51,1300

Mão de Obra		FONTE	UNID	COEFICIENTE	PREÇO UNITÁRIO	TOTAL
I0042	AJUDANTE DE ELETRICISTA	SEINFRA	H	0,60000000	R\$ 19,1000	R\$ 11,4600
I2312	ELETRICISTA	SEINFRA	H	0,60000000	R\$ 24,1500	R\$ 14,4900
TOTAL Mão de Obra:						R\$ 25,9500
VALOR:						77,08

COMARES
FL 69

RELATÓRIO ANALÍTICO - COMPOSIÇÕES DE CUSTOS

OBRA:	manutenção das cinco centrais municipais de resíduos.xlsx	DATA :	BDI : 26,87%
DESCRIÇÃO:	manutenção das cinco centrais municipais de resíduos.xlsx	FONTES:	MES:
		SEINFRA	028.1 COM DESONERAÇÃO
		SINAPI	2025/11 COM DESONERAÇÃO
		PRÓPRIA	PRÓPRIA
			HORA
			MES
			84,44%
			47,48%
			92,17%
			53,50%
			0,00%
			0,00%

6.25. C3482 TERMINAL OLHAL PARA CABO DE 1,50MM2 À 2,50MM2 (UN)

Material		FONTES	UNID	COEFICIENTE	PREÇO UNITÁRIO	TOTAL
I6160	TERMINAL OLHAL PARA CABO DE 1,50mm2 A 2,50mm2	SEINFRA	UN	1,00000000	R\$ 4,3100	R\$ 4,3100
TOTAL Material:						R\$ 4,3100

Mão de Obra		FONTES	UNID	COEFICIENTE	PREÇO UNITÁRIO	TOTAL
I0042	AJUDANTE DE ELETRICISTA	SEINFRA	H	0,10000000	R\$ 19,1000	R\$ 1,9100
I2312	ELETRICISTA	SEINFRA	H	0,10000000	R\$ 24,1500	R\$ 2,4150
TOTAL Mão de Obra:						R\$ 4,3250
VALOR:						8,64

6.26. C3478 VERGALHÃO ROSCA TOTAL DE 3/8" (M)

Material		FONTES	UNID	COEFICIENTE	PREÇO UNITÁRIO	TOTAL
6037	VERGALHÃO ROSCA TOTAL DE 3/8"	SEINFRA	M	1,00000000	R\$ 4,5100	R\$ 4,5100
TOTAL Material:						R\$ 4,5100

Mão de Obra		FONTES	UNID	COEFICIENTE	PREÇO UNITÁRIO	TOTAL
I0042	AJUDANTE DE ELETRICISTA	SEINFRA	H	0,17000000	R\$ 19,1000	R\$ 3,2470
I2312	ELETRICISTA	SEINFRA	H	0,17000000	R\$ 24,1500	R\$ 4,1055
TOTAL Mão de Obra:						R\$ 7,3525
VALOR:						11,86

6.27. C1406 FORNECIMENTO E INSTALAÇÃO DE BARRAMENTO DE COBRE P/QUADROS (KG)

Material		FONTES	UNID	COEFICIENTE	PREÇO UNITÁRIO	TOTAL
I0192	BARRAMENTO DE COBRE 3/8"	SEINFRA	M	1,75000000	R\$ 49,6300	R\$ 86,8525
TOTAL Material:						R\$ 86,8525

Mão de Obra		FONTES	UNID	COEFICIENTE	PREÇO UNITÁRIO	TOTAL
I0042	AJUDANTE DE ELETRICISTA	SEINFRA	H	1,30000000	R\$ 19,1000	R\$ 24,8300
I2312	ELETRICISTA	SEINFRA	H	1,30000000	R\$ 24,1500	R\$ 31,3950
TOTAL Mão de Obra:						R\$ 56,2250
VALOR:						143,08

6.28. C4806 LUMINÁRIA PENDENTE EM LED, CORPO EM ALUMÍNIO, POTÊNCIA MÍNIMA 200W E MÁXIMA 210W (UN)

Material		FONTES	UNID	COEFICIENTE	PREÇO UNITÁRIO	TOTAL
I9121	LUMINÁRIA PENDENTE EM LED, CORPO EM ALUMÍNIO POTÊNCIA, MÍNIMA 200W E MÁXIMA 210W	SEINFRA	UN	1,00000000	R\$ 690,0000	R\$ 690,0000
TOTAL Material:						R\$ 690,0000

Mão de Obra		FONTES	UNID	COEFICIENTE	PREÇO UNITÁRIO	TOTAL
I0042	AJUDANTE DE ELETRICISTA	SEINFRA	H	2,00000000	R\$ 19,1000	R\$ 38,2000
I2312	ELETRICISTA	SEINFRA	H	2,00000000	R\$ 24,1500	R\$ 48,3000
TOTAL Mão de Obra:						R\$ 86,5000
VALOR:						776,50

COMARES
FL 10